SAYI: 85

300 LİRA
(KDV DAHİL)

CONAN

gulgabani

İlkel Çağların Yenilmez Savaşçısı

NEFES KESİCİ MACERALAR!

ALFA Yayınları

Haziran geldi havalar ısındı sonunda. Okullarda kapandı trafikde rahatlayacak derken, İstnbulluların standart kabusu yaz yol çalışmaları başladı. Hem de ne başlama hem Haliç Köprűsű hem de FSM Köprűsű şerit kapanarak bakıma alınınca dűn yollarda sűrűndűk. Sinirim tepemde eve gelince, kafa boşaltmanın en iyi yollarından biri olan çizgiroman taramaya attım kendimi. Bu Conan çıktı ortaya.

Tűm okuyuculara mutlu bir yaz dilerim.

Gulyabani

İlkel Çağların Yenilmez Savaşçısı

CONAN

İÇİNDEKİLER

YAŞLANMAYANIN LANETİ

Conan, bir büyücünün kervanını koruyan eski dostu Tem'e yardımc olmaktadır. Conan'ın haydutlardan kurtarıp seviştiği kadın ise aslında Tem'in karısıdır ve bu yüzden Kimmeryalı iki eski dostun arası açılacaktır.....5

KIZIL BİRLİKLER

Conan'ın korsanlık zamanında geçen bu öyküde Conan'ın "Kızıl Birlikler"i kurmasını okuyacaksınız. Don Kraar yazdı, Dave Simons çizdi.....50

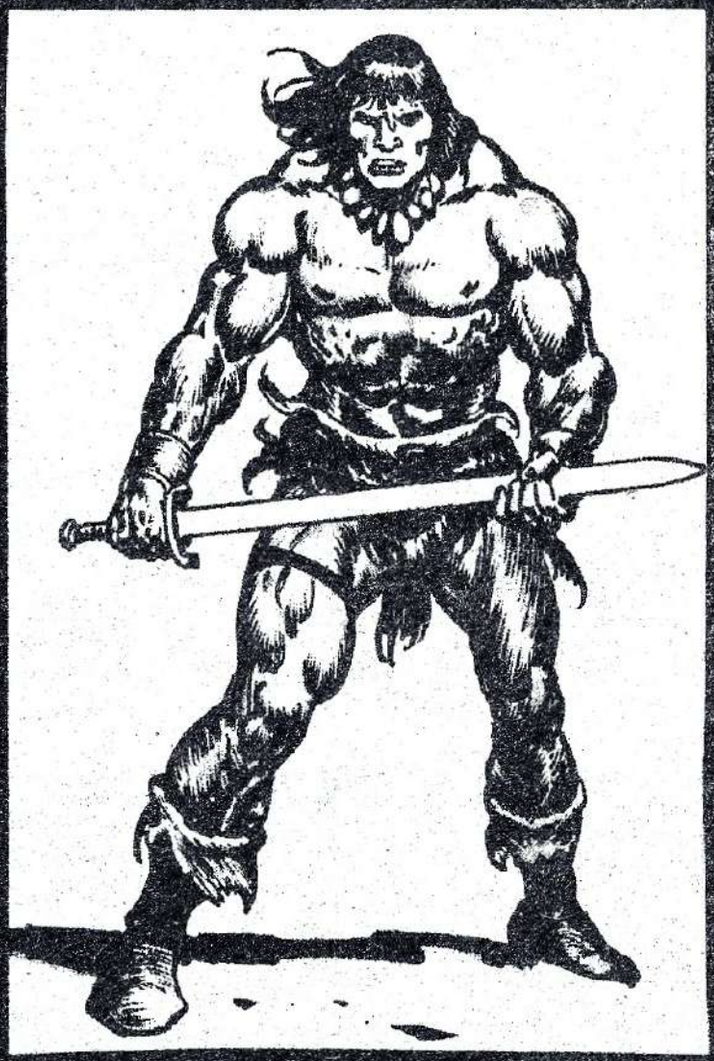

Developed by the Marvel Comics Gruop, a division of Cadence Industries Corporation, used with permission Coypright © 1987 Alla Ray Kuykendall. All rights reserved. Bu dizinin, Türkiye'de ve Türkçe konuşulan ülkelerde kitap ve dergi olarak yayın hakkı Kesim Ajans aracılığıyla Alfa Yayıncılık ve Pazarlama Ltd. Şti.ne verilmiştir.

Alfa Yayıncılık ve Pazarlama Limited Şirketi adına Sahibi: M. Turgut Sağıroğlu
Müessese ve Yazışleri Md: Gül Feride Sağıroğlu
Yönetim Yeri: Ayazpaşa, Sulakçeşme Sokak, No: 10 Taksim-İstanbul. Tel: 149 91 84
Genel Dağıtım Hürriyet Holding A.Ş. İki haftada bir Cuma günleri çıkar.
Kapak Baskı: Ziya Ofset: 526 97 40 İç Baskı: Sefik Ofset: 522 07 16

"... Şunu bilin ki Prensim, kabaran okyanusların Atlantis'i ve onun görkemli kentlerini yutmasından sonra Dünyada o güne değin görülmemiş bir çağ başlamıştı. Aryas'ın oğullarının doğduğu bu çağda, Dünya üzerindeki imparatorluklar ve uygarlıklar, gökteki yıldızların mavi parıltıları kadar dağınık fakat belirgindi. İşte bu sıralarda Kimmeryalı Conan geldi. Çelik bilekli elinden kılıcını hiç bırakmayan bu kara saçlı, şahin gözlü yiğit tüm imparatorlukları sandallı ayağının altında çiğnemek istiyordu..."

- Bir Nemedya efsanesinden-

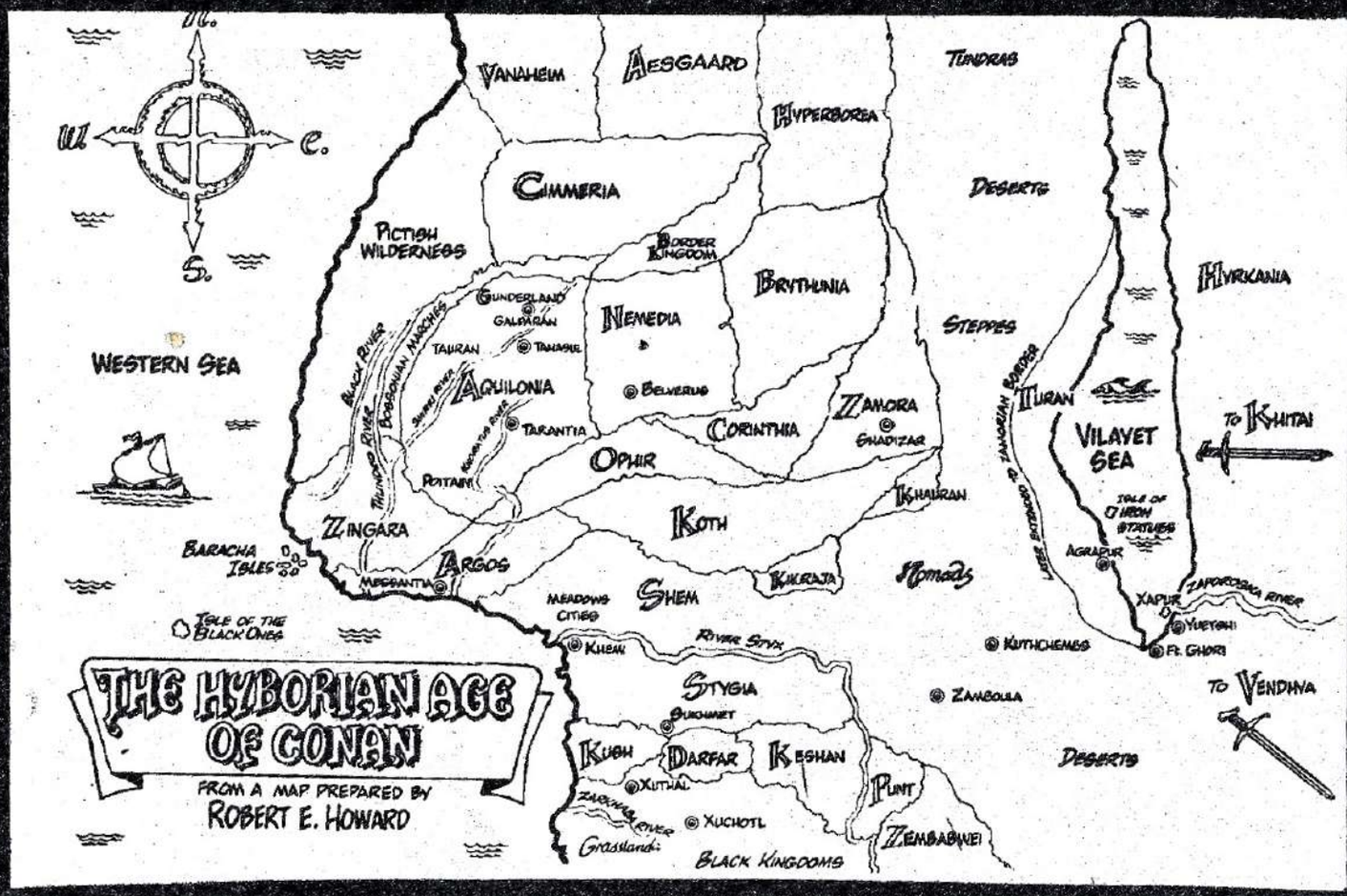

Kimmeryalı iki eski dost birbirine düşman olmuştur...

Miller ve Clark tarafından yazılmış "Conan'ın yaşam öyküsü"nden alınmıştır.

KEZANKIAN DAGLARI...
DOCHERTY

HAFTALARDIR YOL ALAN KERVAN HIÇ DURMAMIŞTI...
EMİR ALMADIKÇA DURMAYACAKLARDI...
ÖLÜM ACISI...
ZAMORA'DAN STEPLERE GEÇİŞ YOLU KORKUNÇ UÇURUMLARLA DOLUYDU...

BU YOLCULUK ZAYIF YÜREKLILERE GÖRE DEĞİLDİ...
EH?
YUKARI BAKIN!

ALEVDEN BİR DUVAR!

MITRA!!
BÜYÜ BU!
İLERLEMELİYİZ!
ARKAMIZDA!

HAYALETLER!
4

TOPARLANIN!
ARKANIZI KOLLAYIN!
ONLARI ARABALARDAN UZAK TUTUN!
ARABALARI YÜRÜTÜN!

BUNLAR İBLİS DEĞİL MASKE TAKMIŞ ADAMLAR...
ÖYLEYSE ÖLEBİLİRLERDE...
URRKK!!
KAÇIRMAYIN HİÇBİRİNİ...

İSKELET ADAMLARDAN BİRİSİ KERVANIN SAVUNMA HATTINI AŞTI...

KIPIRDAYAN PERDEYE YÖNELİP...
İÇERİYE BAKTI...

VE ANİ BİR ACIYLA KIVRANDI...

ÖLÜM ÇIĞLIĞI DÜZLÜĞE YAYILDI...
YAŞLANMAYANIN LANETİ

GÖRÜLMEMİŞ BİR VAHŞET...

İSKELET MASKELİLERİ DONDURMUŞTU...

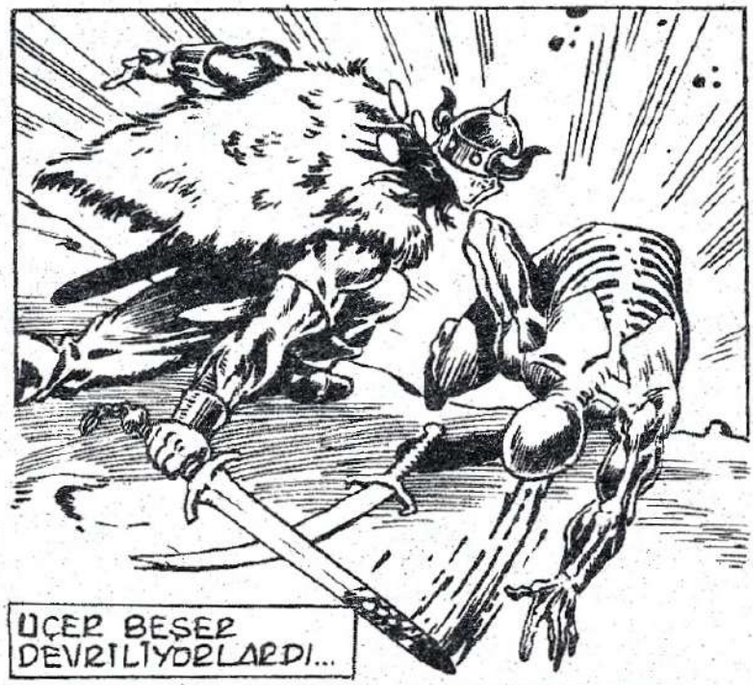
ÜÇER BEŞER DEVRİLİYORLARDI...

KAR, KIZILA BOYANMIŞTI...

KERVAN İLERLİYORDU...

BİRDEN KAR DUVARLAR PATLADI...

VE BİR BÜYÜ YARATIĞI BELİRDİ.

CROM...

THWACK!

8

WHHUMMPP!!

SHIOMMPP!!

KIMMERYALI HIZLA DÜŞTÜ.
VE KAR KÖPÜKLERİNDE KAYBOLDU...

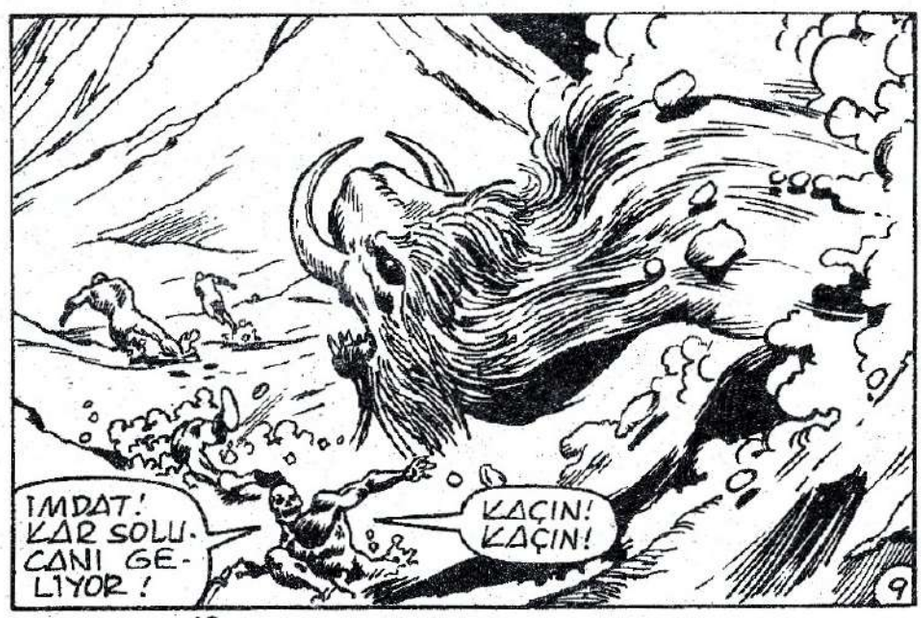
İMDAT! KAR SOLUCANI GELİYOR!
KAÇIN! KAÇIN!

KAÇACAK YER YOKTU...

KORKUNÇ HIZLA İLERLEYEN DEV SOLUCAN İSKELET ADAMLARI ÖLDÜRÜYORDU...

KORKUNÇ YARATIK BİRDEN DURAKLADI...
VE BUZ PARÇALARINA DÖNÜŞÜP DAĞILDI...

ONUN YERİNE BİR ADAM...

BELİRDİ...

SIRADAN BIR ADAM DEĞİL...
BIR KIMMERYALI...

BÜYÜ BU!
BUZ YILANI BIR INSANA DÖNDÜ!
SASKINLIK İÇİNDE İBLİSTEN KAÇAN İSKELET ADAMLARI.,

BIR BAŞKA TEHLİKE BEKLİYORDU.
CONAN KARLARIN İÇİNDEN KALKTI...

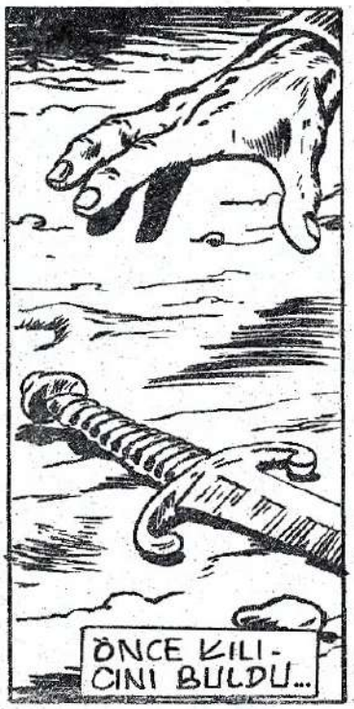
ÖNCE KILICINI BULDU...

VE KALDIĞI YERDEN DEVAM ETTİ...

İKİ KIMMERYALI BİRLİKTE DÖVÜŞÜYOR-

USTALIKLARI HER İKİSİNİ DE İSKELET ADAMLARDAN

KANLI KAVGANIN SONUNDA...

İSKELET ADAMLAR TEPELENMİŞLERDİ.

KERVAN İLERLİYORDU...

HA HA HA HA HA HA HA HA

BUDALALAR!

BUDALALAR ORDUSU!

ONLARI ÖLDÜRMEK HOŞUMA

BENİM HOŞUMA GİDEN PA-

UMARIM BU KERVANI YALNIZCA ZEVK

SABIR!
NE ACI OLDUĞUNU ANLIYOR MUSUN?
BEN, EN YÜCE KATİL TEM...
ÖZEL MUHAFIZ OLDUM...
İNSAN ÖLDÜRMEKLE ÜN YAPAN BEN ŞİMDİ İNSANLARI KORUYORUM.

YA ALTIN TEM?
ÇOK ETKİLENDİM.
ZAMANI GELİNCE...

BİLDİĞİN GİBİ BU KERVANI ÇÖL ORTASINDAKİ BİR ÖLÜ KENTE GÖTÜRMEK İÇİN BÜYÜCÜ KOTAİ TARAFINDAN GÖREVLENDİRİLDİM.
İNSANLAR BU KOTAİ'DEN ÇOK KORKUYORLAR...

ONU HİÇ DUYMADIM.
KOTAİ DÜNYANIN BAŞLANGICINDAN BERİ VAROLAN BÜYÜK BİR KARA BÜYÜ KLANININ BAŞIDIR...
YALNIZCA ADINI DUYMAK BİLE KARA BÜYÜCÜLERİ KORKUTUR.

ŞİMDİ ZAYIF AMA...
EFSANEYE GÖRE HER MİLYON YILDA BİR KOTAİ'NİN, KENDİNİ VAREDEN YERE DÖNÜP BÜYÜLÜ ENERJİSİNİ TOPLAMASI GEREKİYORMUŞ...

YOLCULUĞUMUZUN AMACI DA BU... BİR ÇOK BÜYÜCÜ BİZİ İZLİYOR VE KOTAİ ONLAR İÇİN GÜÇ HARCAMAK İSTEMİYOR...
VE ÖLDÜRMEK İÇİN KATİL KİRA-

GÖREVİMİZ BU...
KOTAİ'NİN DÜŞMANLARINI TEMİZ-
İYİ İŞ!

TEM'İN KAMPINDAN İKİBUÇUK GÜN UZAKTA YEŞİL BİR DÜZLÜĞÜN ORTASINDA...

KARA BÜYÜ KOKUSU ÇEVREDEKİ BİTKİLERİ ETKİLEMİŞ VE BİNANIN ÇEVRESİNDE KURAK BİR ÇEMBER OLUŞMUŞTU...

SAÇTIĞI ÖLÜM VERİMLİ TOPRAKLARA YAYILMIŞTI...

BURASI FARELER TAPINAĞI.

TÜM ÇABALARA RAĞMEN KOTAİ'NİN KERVANI İLERLİYOR.

KARDEŞLERİMİZ YETERİNCE UĞRAŞMAMIŞLARDIR.

YİNE DE YOLCULUĞU SAĞ OLARAK BİTİREMEZ...

HEPİMİZ KOTAİ'NİN ÜSTÜNLÜĞÜNE SON VERMEK İSTİYORUZ. ONUN ÖLÜMÜ İLE ÖZGÜR KALABİLİRİZ...

BUNU HEPİMİZ İSTİYORUZ...

AMA KOTAİ KATİLLERİN EN USTASI TEM'İ KİRALADI...

TEM DÜNYADAKİ EN KORKUNÇ ÖLÜMLÜDÜR.

YETER! EN BÜYÜK BÜYÜCÜLER MÜTTEFİKİMİZ.

KOTAİ ASLA HEDEFİNE ULAŞAMAYACAK...

EFENDİMİZ!

TEM'İN MÜHRÜNÜ TAŞIYAN BİR ELÇİ GELDİ.

KOVUN ONU!

SEY... KOVABİLECEĞİMİZİ PEK SANMIYORUM...

BAM!

BU NE CÜRET?

TIYATROYU KES BÜYÜCÜ! BENİ ETKİLEMEZ.
NE İSTİYORSUN?

BİR ŞEY GÖSTERECEĞİM..

BAKALIM BÜYÜM SİZİNKİNE BENZİYOR MU?

SELAM BÜYÜCÜ! BEN KATİLLERİN EN BÜYÜĞÜYÜM!

ADAMLARIMLA BİRLİKTE YÜCE KOTAİ'YI DOĞUM YERİNE GÖTÜRÜYORUZ...
SİZLERE HABERCİMİN İLETTİĞİ BU GÖRÜNTÜM KOTAİ'NİN BANA SAĞLADIĞI BİR OLANAKTIR.
ADAMLARIM VE BEN KOTAİ'NİN KERVANINA EŞLİK EDİYORUZ..

ENGEL OLMAYA KALKARSANIZ CESETLERİNİZİ ÇİĞNERİZ...
İYİ GÜNLER!

ANLADIN MI BÜYÜCÜ?
YOKSA ANLATAYIM MI?
DEFOL BARBAR!
BENİ SIKIYORSUN!

OH?

BANA HAKARET ETTIN...
CHUNKK!!

HEY!
YAPMA!
CH...
CHUNKK!

YAPTI...
TRAKK!!

KALASLARI KIRDI...

SENI KÖPEK!
BUNU ÖDEYECEKSIN!

ÖDERIM.

CROM ADINA!

BU İĞRENÇ YERDE ÇOK OYALANDIM...

GİDEYİM ARTIK...
SEN!

SENİ GEBERTECEĞİM!

CROM!!

KAHROLASI! ATIMI VURDU!

BU OKU ONUN GİRTLAĞINA SOKMALIYDIM.

ONU ORADA ÖLDÜREBİLİRDİM...
BAZI İNSANLARDA MİNNET DUYGUSU BULUNMUYOR

UZUN BIR YOLCULUKTAN SONRA.

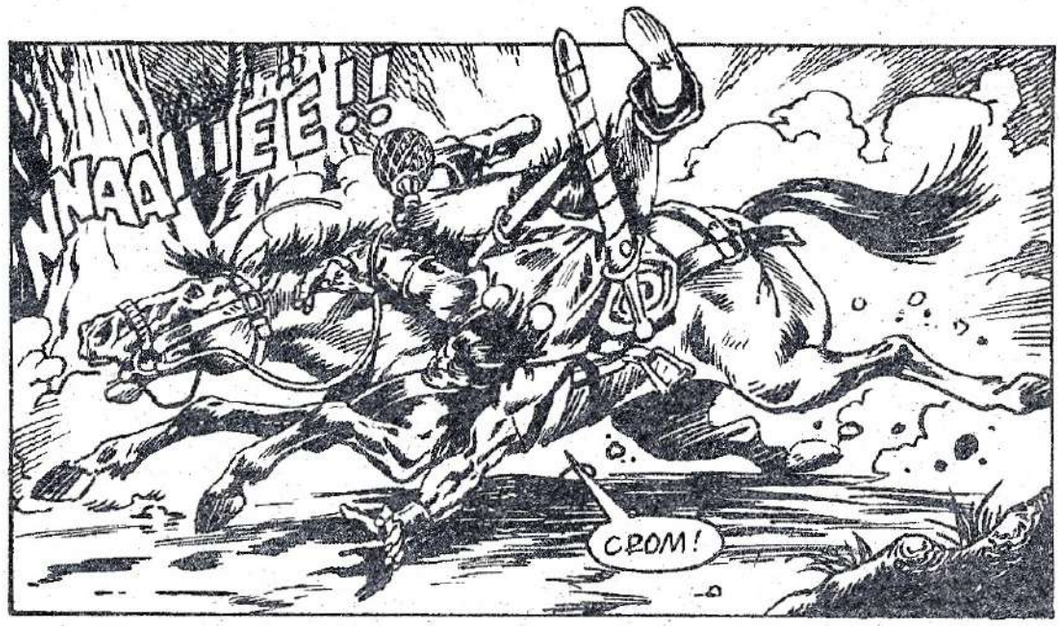
NNAAIIEE!!
CROM!

ZEHIR!
YAVAŞ ILERLEYEN ZEHIR!

İYİ KI OK BENİ ISKALAMIŞ...
BÖYLECE YAYA KALDIM...

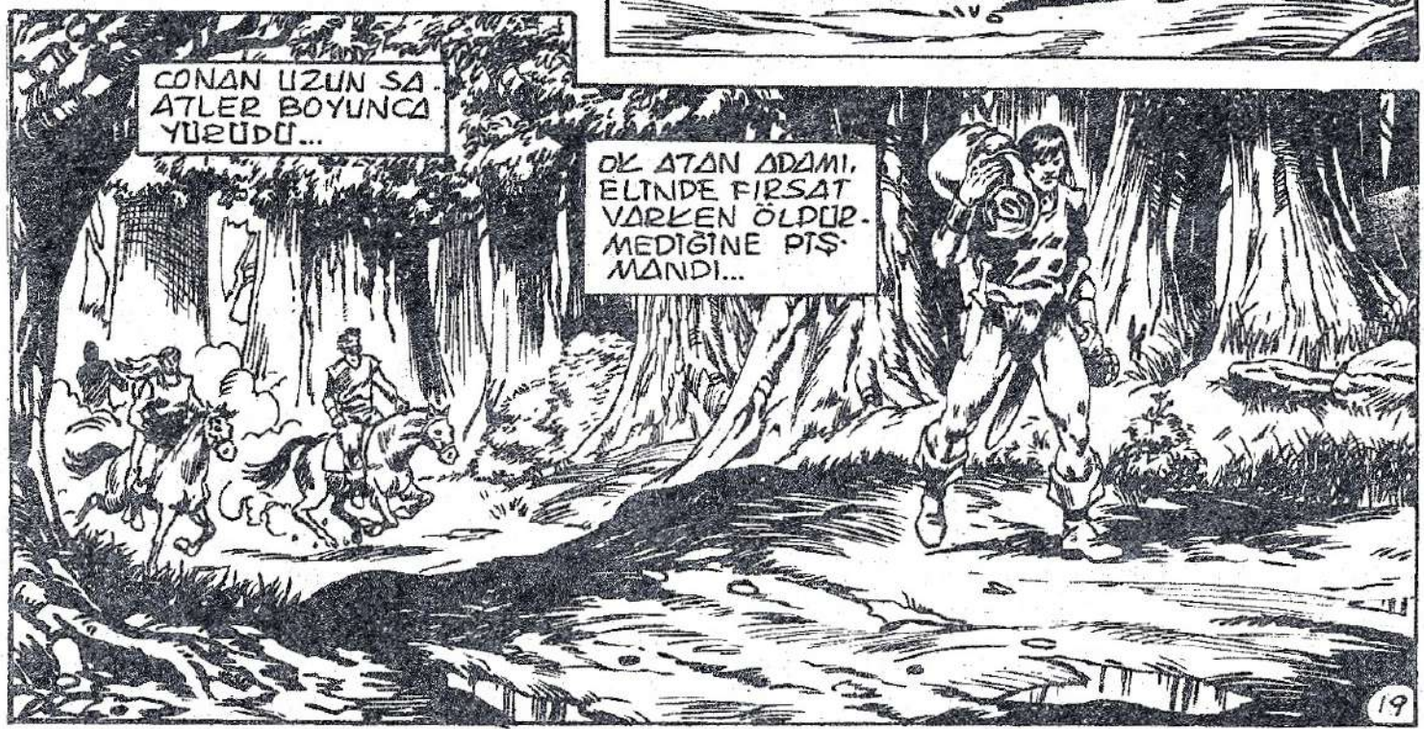
CONAN UZUN SAATLER BOYUNCA YÜRÜDÜ...
OK ATAN ADAMI, ELINDE FIRSAT VARKEN ÖLDÜRMEDIĞINE PIŞMANDI...

ŞUNA BAK!
KUZEYLİ SANIRIM!
KOKMUŞ BİR KUZEYLİ...
BİR BARBAR!

NEREYE GİDİYORSUN BARBAR?
ÖLÜME VE ÖTESİNE!

DEMEK FİLOZOFSUN HA!
BEN FİLOZOFLARA TÜKÜRÜRÜM...

BUNU TAVSİYE ETMEM.

ONU RAHAT BIRAKMALIYIZ.
AH... VLAD...

ZATEN YAPILACAK İŞİMİZ VAR.

ONUNLA ZAMAN YİTİRMEYELİM...

BURASI UYGUN BIR YER!
EVET. KADININ ZEVKINI ÇIKARALIM.
ONU ELE GEÇIRMEK IÇIN ÇOK UĞRAŞTIK
AZ ÖNCE GÖRDÜĞÜMÜZ BARBAR NASILDI?

BUDALANIN BIRI!
CAHIL VE KUSTAH!

YYEEEEAARRGGHH!!!

21

ORMANI ARAYIN!

DAĞILIN!

NASSAR'A SALDIRANI BULALIM...

AAALLEE!!!

VINCENZO...?

BULDUM ONU! BURADA!

THHWWAAÇKK!!

ALCAZAR...

YALNIZ KALDIM HA!

YETERİNCE ERKEKSEN ÇIK ORTAYA KÖPEK!

GÖSTER KENDİNİ!

ATINDAN İN!

22

KAHROLASI BARBAR!
KIZI CANLI ALAMAYACAKSIN!

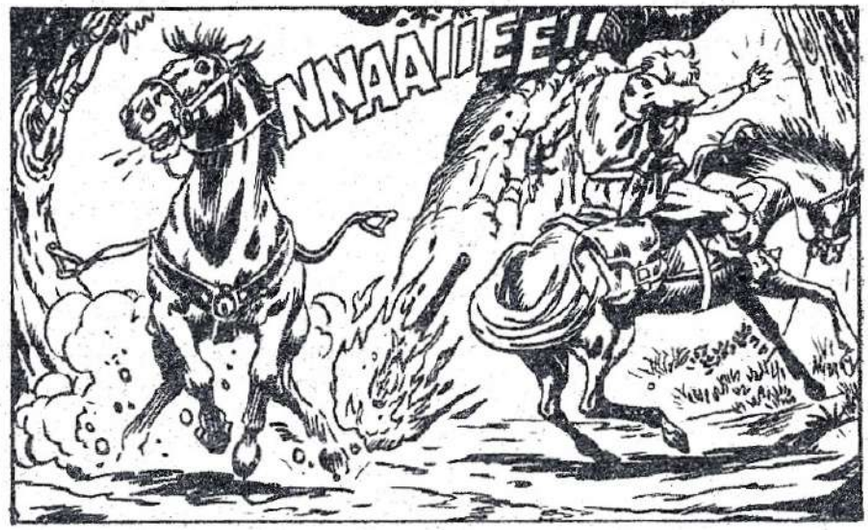
NNAÄIIEE!!

KIZI İSTEYEN KIM?
ATINI İSTİYORUM...

OOOPPHH!!

BURADAKİ EN İYİ AT SENİNKİ!

BEN DE YÜRÜMEKTEN BIKTIM..

GİDELİM KIZIM!

EPEY GEÇİKTİM ZATEN!

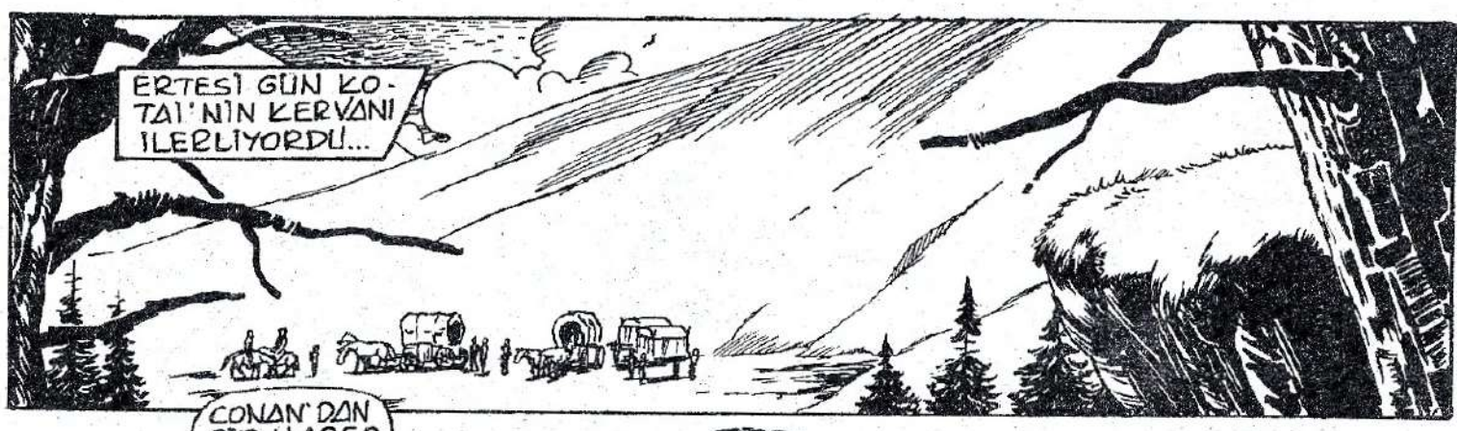
ERTESİ GÜN KOTAI'NIN KERVANI İLERLİYORDU...

CONAN'DAN BİR HABER VAR MI?

HAYIR EFENDİ!
ADAMLARIMIZ KAYBOLAN ÖDÜLÜNÜ ZE DE RASLAMAMIŞLAR...

ONUN CANI CEHENNEME! ÖNEMLİ OLAN CONAN!

YARALI YA DA ÖLMÜŞ OLABİLİR. ONA NE OLDUĞUNU ÖĞRENMELİYİM...
PEKİ EFENDİM.

BU SIRADA...
ŞU İŞİ BİTİRELİM MI?
NE İSTEDİĞİNİ BİLİYORUM...
İŞİNİ BİTİR DE

BENİ DUYUYORSUN...

DEĞİL Mİ?

ADINI BILE BILMIYORUM..
BIRAZ DINLENMELISIN...

O GECE CONAN UYUDU.
IYI BIR FIRSAT...

ONU ÖLDÜRECEKSIN
ŞEY!

ATI BIRAK DINLENSIN! YOKSA YARIN KOŞAMAZ..

KORKMA! SANA ZARAR VERMEM!

SONRAKİ GÜNLER ZAMORA DÜZLÜKLERİNDE YOL ALDILAR...

CONAN, KIZIN GÜLMEYE NASIL BAŞLADIĞINI ANIMSAMIYORDU...

NE GÜZEL GÜLÜYORDU...

DÖNMEKTE ACELE ETMEYECEKTİ CONAN...

TEM'İN CONAN'A İHTİYACI YOKTU...

BURADA OYALANABİLİRDİ.

KOTAI'NİN KERVANINA BİR AN ÖNCE DÖNME ARZUSU AZALMIŞTI...

SUYUMUZU İDARELİ KULLANALIM...

BİR GÜN UZAKTA BİR SU KAYNAĞI VAR...

WHOOOSH!

KAÇMA KADIN!

HAHAHAHAHAHAHA!

AMARDIN.

ADIM AMARDIN!

BEŞ GÜN!
CONAN'DAN BİR HABER YOK MU?
HAYIR EFENDİM.

DURUM CİDDİ!
CONAN TEHLİKEDE OLMALI...
ÖDÜLÜMÜ GETİRENLER BASKINA UĞRAMIŞLAR VE ÖDÜLÜM ÇALINMIŞ.

EFENDİM BEN...
ŞİMDİ DE ÇOCUKLUK ARKADAŞIM CONAN KAYIP.

MAZERET İSTEMEM.
GİDİP CONAN'I BULACAKSIN!
YA ONU GERİ GETİR YA DA HİÇ DÖNME...

UZAK BİR KERVAN YOLUNDA KÜÇÜK BİR KÖY.
BİR KAÇ GÜN SONRA...

NE KADAR KALACAĞIZ?
BİR GECE!
İKİ GECE!
BİR GECE!
BİR GECE BİR GÜN. DÜZ.

BENİM BİR İŞİM VAR.
PATRONUNUN SANA İHTİYACI YOKTU HANI?
YOKSA VAR MI?

İYİ BİR SORU...

HANA DÖNÜP KONUŞALIM...

SONRA.
DISARI ÇIKIYORUM.

MECBUR MUSUN?
BİLEMEYECEĞİN KADAR...

AZ SONRA...

28

SELAM BÜYÜCÜ! BEN KATİLLERİN EN BÜYÜĞÜ...
KAYITTAN SONRA EPEY ZAMAN GEÇTİĞİNDEN GÖRÜNTÜ ZAYIFTI...
CONAN UZUN SÜREDİR UZAKTAYDI...
DÖNME ZAMANI GELMİŞTİ
CONAN AZ SONRA HANDAYDI...
AMARDİN'E KERVANA DÖNECEĞİNİ SÖYLEYECEKTİ...
BU KONUDA ŞANSSIZDI.
BİR BOĞUŞMA OLMUŞ VE KIZI GÖTÜRMÜŞLERDİ...
CONAN, DAĞINIKLIĞIN İÇİNDE...
TEM'İN İŞARETİNİ BULDU.
29

ERTESİ AKŞAM TEM'İN KAMPI...
BİLMİYORDUM...

KIZ SANA SÖYLEMEDİ SEN DE SORMADIN...
ZATEN BUNCA HAFTADIR HER YERDE ARADIĞIM MALIMIN KARIM AMARDİN OLDUĞUNU DA BİLMİYORDUN.
BİR KAÇ AY ÖNCE BENİ TERKETMİŞTİ...

ONU BANA GETİREN ADAMLARIM BASKINA UĞRAMIŞ, AMARDİN KAÇIRILMIŞ...
ARANIZDA GEÇENLER İÇİN SENİ SUÇLAMIYORUM...
SUÇLU AMARDİN! ÇÜNKÜ ONU BULDUĞUNDA BENİM MÜHÜRÜMÜ TAŞIYORDUN... SENİN ADAMLARIMDAN BİRİ OLDUĞUNU ANLAMALIYDI...

AMARDİN SUÇ İŞLEDİ...
BU ACIYA NEDEN OLDU.

BEN DE ONU CEZALANDIRDIM.

GÖSTEREYİM...

ÇIPLAK TENİNE BAK!
ONU DAHA DA ÇIPLAK GÖRDÜN TABİ!...

SENİNLE SEVİŞTİĞİ HER GÜN İÇİN ON KIRBAÇ ATTIM ONA.
İŞTE İYİ DOSTLAR ARASINA GİRMENİN CEZASI BUDUR...

BAĞIŞLA CONAN! ÇOK YORGUNUM.

BEN DE TEM!
BEN DE...

APHKA VAHASINDA ŞAFAK ZAMANI...
KOTAI'NIN KERVANINA BÜYÜLÜ HAYVAN ADAMLAR SALDIRMIŞLARDI...
AMA PİŞMAN OLACAK KADAR YAŞAMADILAR...

TEM, BİLDİĞİ BİR KARA BÜYÜYLE...

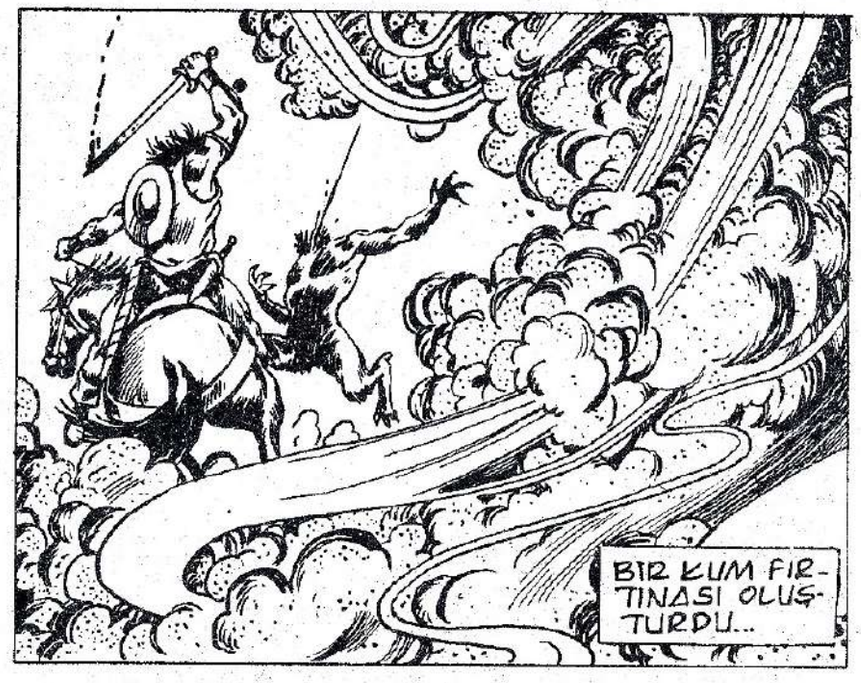
BİR KUM FIRTINASI OLUŞTURDU...

FIRTINA HAYVAN ADAMLARI SAVUNMASIZ YAKALADI...
AYNEN TEM'İN ADAMLARI GİBİ...

CROM!
TIPKI CONAN GİBİ.

ATTAN DÜŞTÜĞÜNDE SERSEMLEMİŞTİ...

BUNUN BEDELİ AĞIRDI.
32

KERVAN YOLA KOYULDU...

CONAN...

ÖZÜR DİLERİM CONAN. FIRTINA KONTROLÜMDEN ÇIKTI...

BU SAVUNMA İÇİN UYDURULMUŞ BİR YALANDI.

TEM'LE HEMEN KONUŞACAKTI..
THWACKK!!..
TEM.
SENI GÖRMEK NE GÜZEL CONAN!
BEN GİDİYORUM...
AMARDIN OLAYI SENIN SINIRLERINI BOZMUŞ.
ARAMIZDA UÇURUM AÇILDI.
BU UÇURUM IKIMIZI DE YUTMADAN BENIM GİTMEM IYI OLACAK...
SEVIŞTIĞIMIZDE...
SEN'N ADINI HAYKIRDI...
BUNU BİLIYOR MUSUN?
BÖYLE OLMASINI BEN ISTEMEDIM TEM!
GITME CONAN!
BANA NIÇIN IHTIYACIN VAR KI?
ANLAMIYOR MUSUN?
34

CONAN ATINA ATLAYIP DÖRT NALA UZAKLAŞTI KAMPTAN...

UZUN SÜRE ARDINA BAKMADAN AT SÜRDÜ...

FAKAT BİRDEN...

CROM!

BANA BÜYÜCÜ NUMARALARI YAPMA TEM!

SANA VE KARINA NE ZARARIM OLDU?

AMARDİNİ SEVİYORSUN DEĞİL Mİ CONAN?

O DA SENİ SEVİYOR!

VE BEN BUNDAN HOŞLANMIYORUM...

BENİ DİNLE TEM!

NEFES TÜKETME!

SANA BİR TEKLİFİM VAR!

HAKÇA BİR KAVGADA BENİ YENERSEN GİTMENE İZİN VERECEĞİM.

EĞER YENİLİRSEN YALAN SÖYLEDİĞİNİ ANLARIM.

BENİ YENERSEN KARIMI SEVMEDİĞİNE İNANIRIM... YENİLİRSEN SEVİYORSUN DEMEKTİR VE AMARDİN'İ ALIRSIN.

BİR ERKEK SEVDİĞİ KADINLA OLMALI.

YİTİRİRSEN YOLUN SONUNA DEK KERVANLA GELECEĞİNE YEMİN ET!

ŞEREF SÖZÜ VERMELİSİN!.

YA BUNLARI KABUL ETMEZSEM.

SANA SEÇENEK TANIMIYORUM KI...

35

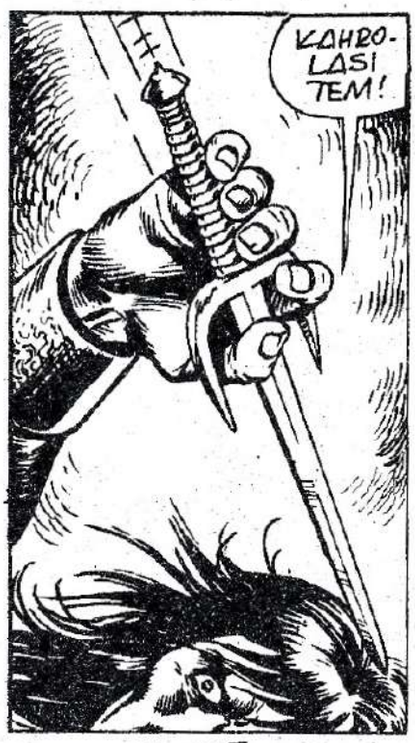
KAHRO-
LASI
TEM!

DELILIK
BU!
HAYIR!

TEK
YOL
BU!

36

YENİLDİN CONAN!

KARIM SENİNDİR.

DAHA SONRA KAMPTA...
CONAN BU ADAMI ÇOCUKLUĞUNDAN BERİ TANIRDI...
ONA EL KALDIRAMAZDI...
ŞİMDİ ISE TEM'İN KARISIYLA YATMAK İÇİN ŞEREF SÖZÜ VERMİŞTİ... VE TEM'İN YANINDA SAVAŞACAKTI...

TEM!
KAHROLSUN!
DELİLİK BU.

SANA ZARAR GELSİN İSTEMEZDİM CONAN... ONİKİ YAŞIMDAYKEN ZAMORALI BİR BARON'A ARMAĞAN ETTİLER BENİ...
ORA BİR DÜŞMANINI ÖLDÜRME BEDELİNİN YARISI OLARAK BENİ TEM'E VERDİ...

TEM'İ BEN İSTEMEDİM. ÇOK KAÇTIM AMA HEP BULDU BENİ...
ÖNCE SENİ, BENİ BULMAN İÇİN TEM GÖNDERDİ SANDIM..
SONRA SANA AŞIK OLDUM
KAHROLASI KADIN!
O BENİM DOSTUM VE SENDEN DAHA ÖNEMLİ...

BİLİYORUM.

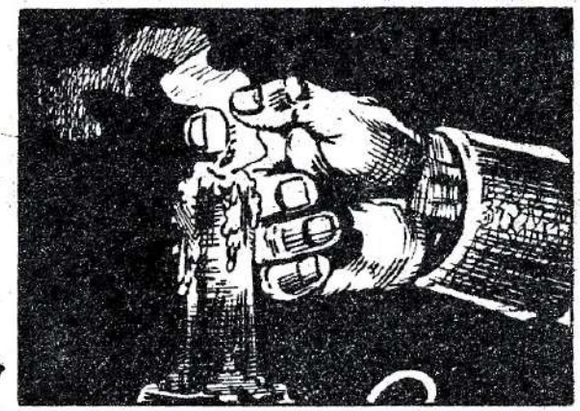

CONAN SONUNDA DERİN BİR UYKUYA DALDIĞINDA ŞAFAK SÖKMEKTEYDİ...

TUHAF BİR PARILTIYLA UYANDI...

NEE?
KADINLAR KONUŞMADAN İZLEMESİNİ İŞARET ETTİLER.
38

BUNLAR, TEM'I KIRALAYAN ESRARENGİZ BÜYÜCÜ KOZAİ'NIN HİZMETKARLARIYDILAR...

CONAN BÜYÜCÜYÜ GÖRMEMİŞTİ AMA HAKKINDA KORKUTUCU ŞEYLER DUYMUŞTU...

CROM!

UZUN ZAMAN OLDU CONAN!

SEN FARELER TAPINAĞINDAKİ RAHİPSİN.

HEM EVET HEM HAYIR... BU BENİM DÜŞMANLARIMDAN KORUNMAK İÇİN KULLANDIĞIM GÖRÜNTÜLERİMDEN YALNIZCA BİRİ...

ÇEŞİTLİ BÜYÜCÜLERİN KILIKLARINA GİREREK

... KENDİ KENDİME...

YARDIM EDİYORUM...
ADIM KOTAI!

BİRAZ ŞARAP İSTER MİSİN?
BENİ NİÇİN BURAYA ÇAĞIRDIN?

SIZ DAĞ ADAMLARININ DÜRÜSTLÜĞÜNÜ HEP TAKDİR EDERİM... TEM KARISINA VE SANA OLAN SEVGİSİ YÜZÜNDEN DELİRİYOR...
EN İYİ DOSTUYLA KARISININ AŞKINA DAYANAMIYOR. TEM'İN ORGANİZASYONU BENİM İÇİN YARARLIYDI.
TEM ÖLDÜĞÜNDE ONUN İŞİNİ DEVİR ALMANI İSTİYORUM...

O YAKINDA ÖLECEK!
BENİ İLGİLENDİRMEZ.

AMA ŞUNU UNUTMA BÜYÜCÜ!

TEM, SENİN YÜZÜNDEN ÖLÜRSE SENİ DE YAŞATMAM.

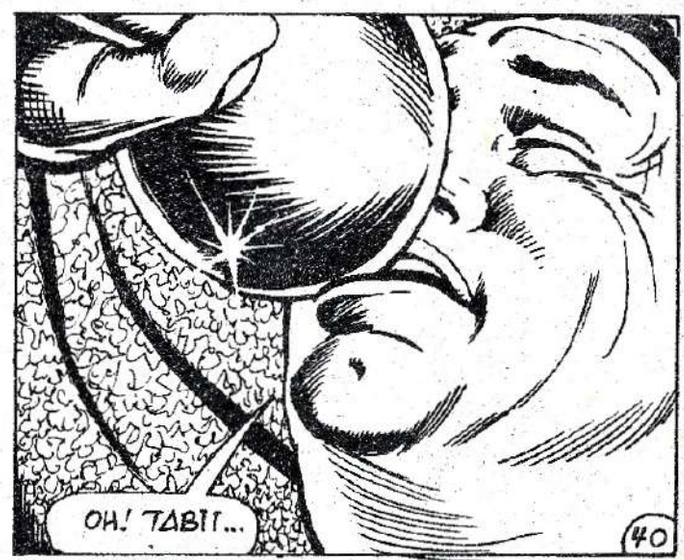
OH! TABİİ...

KAMPIN AZ ÖTESİNDE...
TEM!
HER YERDE SENİ ARADIM...
KOTAİ SENİ ÖLDÜRMEYİ PLANLIYOR TEM.

BİLİYORUM.
BENİM DE BÜYÜCÜYLE İLGİLİ PLANLARIM VAR.
ŞİMDİ AÇIKÇA ANLIYORUM.
ÖNCE KADINIMI ALDIN SONRA YERİME GÖZDİKTİN!

BU DOĞRU DEĞİL BİLİYORSUN.
TEK İSTEDİĞİM BURADAN GİTMEK.

HAYIR CONAN! DÖVÜŞÜ YİTİRDİN.
SÖZÜNDE DURMALISIN!

TÜM YAPTIKLARINA RAĞMEN SANA İHTİYACIM VAR...

NİÇİN?
YANIT VERSENE!
BANA NİÇİN İHTİYACIN VAR?

ŞAFAKTA
İŞTE ORADA!

KOTAI'YI YARATAN ESKI ADSIZ KENT, YOLCULUĞUN SONU...

DUVARLARIN İÇİNDE...

CEHENNEM İBLİSLERİ SAVUNMAYA HAZIRLANIYORLARDI.

BÜYÜCÜNÜN KORKUNÇ GÜCÜNÜ YENİDEN KAZANMASINI ENGELLEMEK İSTİYORLARDI...

SALDIRIN!

TÜM RUHUNUZLA DÖVÜŞÜN!

YOKSA HAPI YUTARIZ.

CONAN YARATIKLARIN ARASINA YALIN KILIÇ DALARKEN...
BUNCA YIL SONRA TEM'İN PEŞİNE DÜŞTÜĞÜ İÇİN LANET EDİYORDU...

BU İŞ ONA YALNIZCA ACI VERMİŞTİ.

TEM'İN DE KENDİNE GÖRE PLANLARI VARDI..
BİR KEZ DAHA KARA GÜÇLERİNE BAŞVURAN TEM...

SALDIRDIKLARINI KÖMÜRLEŞTİRİP GEÇİYORDU...
DOĞA ÜSTÜ BİR GÜCE DÖNÜŞTÜ... ALEVDEN BİR DUVAR...

DÖVÜŞEN ADAMLARI KÖMÜRLEŞTİREREK GEÇİYORDU.
DÜŞMANLA BİRLİKTE TEM'İN ADAMLARI DA ÖLÜYORDU.

BUNUN SONUCU OLARAK..

KERVAN DURMUŞTU...

OLMAMASI GEREKEN OLMUŞTU.
KOTAI'NIN KERVANI IŞIK GİBİ ERİDİ...

VE YALNIZCA BÜYÜCÜ KALDI...

NE SIKICI...
TEM SONUNDA TÖKEZLEDİ...

BU İŞİ KENDİM HALLETMELİYİM.

TAPINAĞA GİDİP BENİ AMACIMDAN ALIKOYABİLECEĞİNİ SANIYOR
BUDALA TEM!
BANA KATIL CONAN!

TEM, SENİN BİLEMEYECEĞİN KADAR İLERİ GİTTİ...
SENİN BAĞLILIĞIN İSE SATIN ALINMAZ CİNSTEN...
ZAMANIMI BOŞA HARCIYORUM.

OH!

NEYSE... ŞU İŞİ BİTİREYİM...

CONAN!!
SONUNDA BITTI...
BURADAN GİDELİM!

KOTAI TEM'İ ÖLDÜRÜR...

TEM BUNU HAKETTİ. HİÇ KİMSEYE HİÇ BİR ŞEY VERMEYEN FIRSATÇI BİR KATİL.
HİÇ DOSTU OLMADI ONUN...

BELKİ...
BİR DOSTU VARDI.

CONAN ATINI MAHMUZLADI.
KOTAI'DEN ÖNCE TEM'E ULAŞMALIYDI...
TEM'İN KENDİSİNE NİÇİN İHTİYAÇ DUYDUĞUNU SONUNDA ANLAMIŞTI.

BUNU DAHA ÖNCE ANLAMALIYDI...

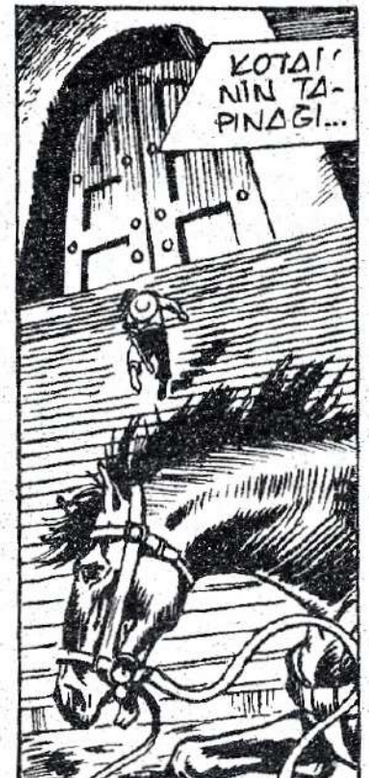
KOTAI'NIN TAPINAĞI...

TEM'İ BURADA BULACAKTI...

GEC KALMIŞTI...

GÖĞSÜNDE TUHAF BİR...

PIRILTI...

TEM'İN MESAJ KAYDETTİĞİ KÜRE...

ÇOK AP-TALIM.
KOTAI SANDI. ŞIMDAN DAHA GÜÇLÜYMÜŞ.
TÜM OLANLARA RAĞMEN PEŞİMDEN GELECEĞİNE İNANDIĞIM İÇİN BU MESAJI BIRAKTIM CONAN.

SON YAŞAM GÜCÜMLE BUNU KAYDETTİM KÜREYE...

BÜYÜCÜYÜ YENMEK İÇİN BU KÜREYİ KULLANACAKTIM OLMADI...
SANA NİÇİN İHTİYACIM OLDUĞUNU SORDUN HEP. SORUNU ŞİMDİ YANITLAYACAĞIM CONAN...

HEPŞEYİM VARDI... ZENGİNLİK, ÜN, MACERA... YALNIZ DOSTUM YOKTU.
SANA DOST OLARAK İHTİYAÇ DUYDUM.

SENİ ÜZDÜYSEM BAĞIŞLA!
NEYSE... BELKİ BAŞKA BİR YAŞAMDA...

GÖRÜNTÜ KAYBOLDU...
CONAN KILICINI KAVRADI...

VE TAPINAĞIN İÇİNE DALDI...

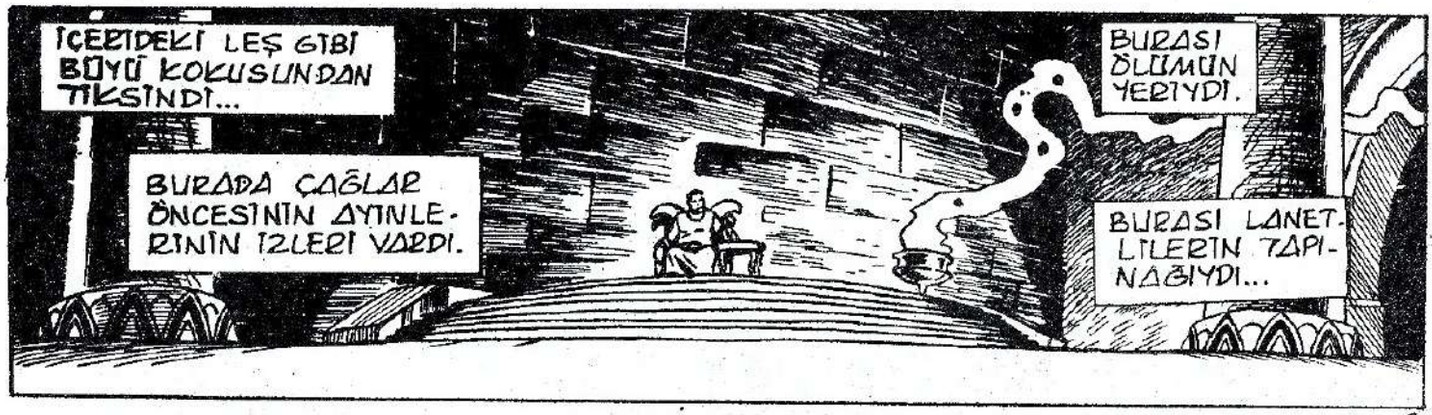
İÇERİDEKİ LEŞ GİBİ BÜYÜ KOKUSUNDAN TİKSİNDİ...
BURADA ÇAĞLAR ÖNCESİNİN AYİNLERİNİN İZLERİ VARDI.
BURASI ÖLÜMÜN YERİYDİ.
BURASI LANETLİLERİN TAPINAĞIYDI...

HOŞGELDİN CONAN!
YENİ KAPI NÖBETÇİSİNİ GÖRDÜN MÜ?
CESEDİ ÇÜRÜYENE DEK ORADA KALACAK.
SANIRIM TEKLİFİMİ YİNELEMEK YARARSIZ.

EVET... SANIRIM ...

ZZZAAPPP!!

BÜYÜN SENİ KURTARAMAYACAK.
SENİ ÖLDÜRECEĞİM.
OH...?

CROM!!
BİR EJDER!

YER!
ÇÖKÜYOR!

48

CONAN DIBI GÖRMEK İÇİN AŞAĞIYA BAKTI...
DIP YOKTU

YAŞAMA KARŞI ÖLÜMÜ SEÇTİN!

DAHA SEÇİM YAPMADIM.

KENDİ KUYUNA DÜŞ BAKALIM!

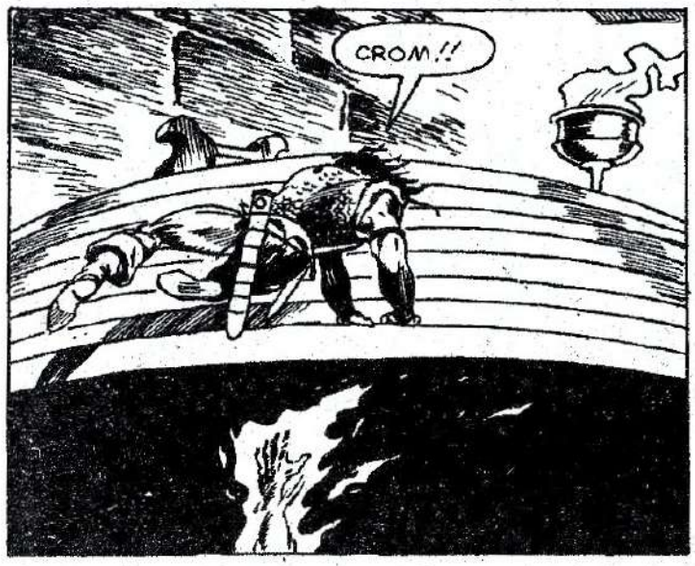
CROM!!

EĞER O İBLİS SÖYLENDİĞİ KADAR GÜÇLÜYSE...
KOLAY ÖLMEYECEKTİR.
MÜCEVHERLERİ BELİRLİ BİÇİMDE DİZİYORDU.
GÜCÜNÜN KAYNAĞI BU MU?

KOTAI DERİNLERDEN YÜKSELDİ.
CANIMI SIKMAYA BAŞLADIN!
BU YÜZDEN İNSAN GÖRÜNÜMÜMÜ BIRAKIP...

BU DAHA HOŞUMA GİDER.
GERÇEK YÜZÜMÜ GÖSTERECEĞİM.

NE? KÜRE!
HAYIR! YAPMA!

ÇOK GEÇ İBLİS!
KÜRENİN GERÇEK İŞLEVİNİ ANLADIM...

SSSZZAA-
AASSHH!!

HAYIR!

GÜCÜM!
GITTI!

NE SÖZÜMÜ TUTUYORUM.

CONAN--
HIÇ BIR ŞEY...
NELER OLUYOR BURADA?
TEM--

TEM'IN GÖRÜNTÜSÜ! ÇOK BÜYÜK!

KÜRENIN IÇINDEKI SON GÖRÜNTÜLERI...

BEN NE YAPMALIYIM?

NE MI?
BU TARAFA BIR TP AT!
SON

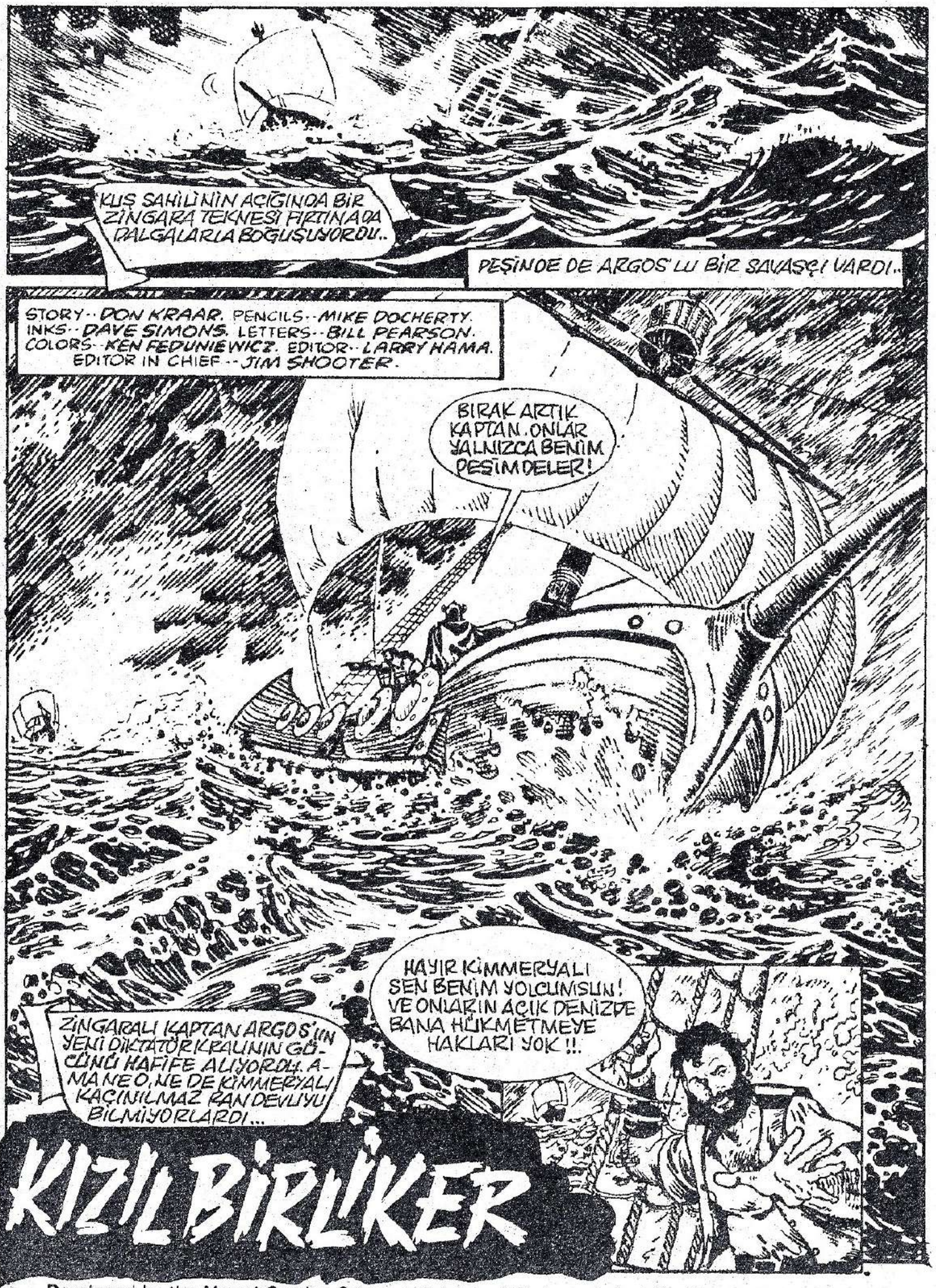

Developed by the Marvel Comics Gruop, a division of Cadence Industries Corporation, used with permission Coypright © 1987 Alla Ray Kuykendall. All rights reserved. Bu dizinin, Türkiye'de ve Türkçe konuşulan ülkelerde kitap ve dergi olarak yayın hakkı Kesim Ajans aracılığıyla Alfa Yayıncılık ve

SADAKATİNE MÜTEŞEKKİRİM KAPTAN! ANCAK EĞER ARGOS KRALINA KARŞI KOYARSAN BU SENİN VE MÜRETTEBATIN İÇİN HİÇ İYİ OLMAZ!

AÇIK DENİZLERDEN BİR DİKTATÖRE TESLİM OLMAKTANSA ÖLÜRÜRÜM. DAHA İYİ!.

BİZİ BU FIRTINALI DENİZDE İZLEDİĞİNE BAKILIRSA, KRAL THAMOS SENİ FENA HALDE İSTİYOR OLMALI KİMMERYALI!?

EVET THAMOS HIRSLA İNTİKAM PEŞİNDE!.

SON KRALA İHANET EDİP ÖLDÜRDÜ. BENSE ONUN HİZMETİNDEYDİM. BEN DE İHANETİN BEDELİ OLARAK THAMOS'UN ELİNİN BULUNDUĞU YERDE KANLI BİR İZ BIRAKTIM!.

O ZAMAN SEN DE BENİM KALBİME UYGUNSUN. SENİ ONA VERMEDEN ÖNCE ONU DERİNLİKLERE GÖMECEĞİM!.

BU ROTADA BİZİ İZLEYEMEYECEKTİR!.

SAVAŞÇI BİR ADAM SIĞ SULARDA BİZİ İZLEMEYE CESARET EDEMEZ CONAN!

ÇOK BÜYÜK RİSKE GİRİYORSUN!.

İYİ BİR DAVA UĞRUNA

BU SULARI KAÇAKÇILIK YAPTIĞIM GÜNLERDEN TANIRIM.. O ZAMANLAR BİR ÇOK SAVAŞÇI

İŞTE! SİZE DEDİĞİM GİBİ DEĞİL Mİ?!

SEN OLDUKÇA AKILLI BİR ADAMSIN KAPTAN AMA HALA BU FIRTINAYLA UĞRAŞMAK ZORUNDAYIZ!.

MITRA!

BU UĞURSUZLUK İŞARETİ.

GÖZCÜ İÇİN UĞURSUZLUK İŞARETİNDEN DE BETER SAYILIR.

BU SES.. NEREDEN GELİYOR BU SES?!

EEEEAHHHHOOEEEEE

SAHİLDEKİ KAYALIKLARDAN GELİYOR!.

BİR SİREN

KULAKLARINIZI BALMUMUYLA TIKAYIN, HEPİMİZİ ÇILDIRTMADAN ÖNCE ACELE EDİN!
DOĞRU KAYALIKLARA SÜRÜKLENİYORUZ!
BAKIN!
BİR PERİ!.
GALİBA KADERE ÇOK FAZLA KARŞI GELDİM CONAN!
EEEFAHİEEEEE!
CROM!

KUŞ SAHİLİNDE SABAHLEYİN!!

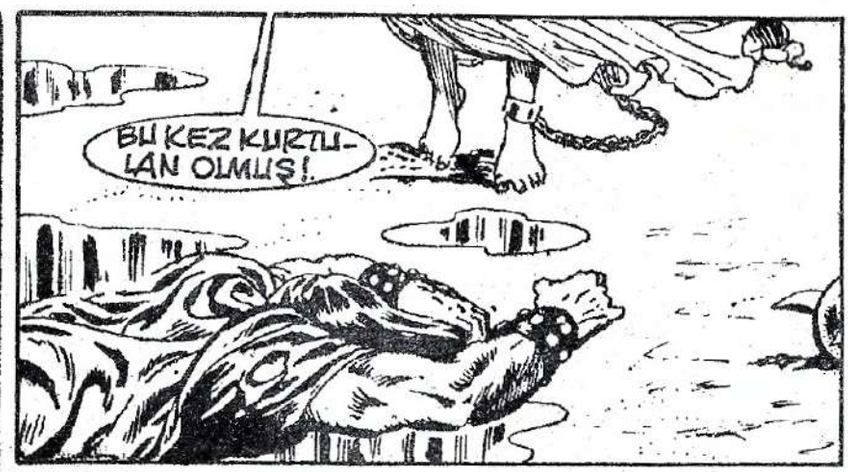
BU KEZ KURTULAN OLMUŞ!

İYİ YAPMIŞ MIYIM KEZAN VAL? SİZLERE ON TANEDEN FAZLA GEMİ VERMEDİM MI... BU YAPACAĞIMDAN FAZLASI DEĞİL Mİ?
EVET ÇOKTAN ONU AŞTI AMA DAHA ÇOK GEMİ AVLAYACAKSIN.

AMA BEDELİNİZİ ÖDEDİĞİMDE BENİ BIRAKACAĞINA SÖZ VERMİŞTİM!.
BEN BİR ÇOK ŞEYE YEMİN EDERİM. AMA HEPSİNDEN ÇOK ZENGİN OLMAYA YEMİN ETTİM!.

ONU ZİNCİRE VURUN!.

STİGYALI KÖLE TACİRLERİ BUNA İYİ PARA VERİRLER!.

BUNU SANKI BİR YERDEN TANIYOR GİBİYİM !?
EVET, KARA SAHİLLERİ KAŞIP KAVURDUĞUNDA BELİT İLE BİRLİKTE DOLAŞAN KİMMERYALIYA BENZİYOR.
AMRA.. O ADAMIN ADI BUYDU DEĞİL Mİ ?!.
EVET, ASLAN AMRA!. BELKİ DE KAFASINA HALA MÜKAFAT VARDIR ?!
O ZAMAN SIKI BAĞLAYIN BUNU! STİGYALI TACİRLERİN VERECEĞİNDEN DAHA FAZLA PARA GETİREBİLİR !!.
GÜNAYDIN AMRA! ADIN BU DEĞİL Mİ? ASLAN AMRA!. BATILI KORSANLARIN ARASINA HOŞ GELDİN !!
EVET KAPTAN !. BİR ZAMANLAR AMRA OLARAK TANINIRDIM VE BANA NASIL SADIK OLDUĞUNU UNUTMADIM !!.
AMRA?

MABEDİN İÇİNE, HADİ ÇABUK OLUN!

EĞER DOKUZ KUYRUKLU KIRBACI TATMAK İSTEMİYORSANIZ HIZLI YÜRÜYÜN!.

LİDERİNİZ KİM?

ADI KEZAN VAL!. BU NE İŞİNE YARAR BİLMEM?!

KEZAN VAL, KORSAN KANUNU KADAR SEN DE BİLİRSİN. KIRMIZI KARDEŞLİĞİN LİDERLİĞİ İÇİN HERKES MEYDAN OKUYABİLİR.

BENİMLE TEKE TEK DÖVÜŞÜR MÜSÜN?

HERKESLE, AMA ZİNCİRE VURULANLA ASLA!!.

KEZAN VAL, SEN BU AMRA DENİLEN ADAMIN KİM OLDUĞUNU BİLİYOR MUSUN?

KİM?

ADI CONAN KİMMERYALIDIR. VE ÖLDÜRÜLEN ARGOS KRALININ HİZMETİNDEYDİ.

YENİ DİKTATÖR THAMOS BU KİMMERYALININ BAŞINA MÜKAFAT KOYDU, HEM DE KÜPLERİMİZİ DOLDURACAK KADAR!.

O ZAMAN THAMOS ALSIN BUNU UYGUN BİR FİATA!!.

KİMMERYALI EĞER BENİM ZİNCİRLERİMİ AÇARSAN BEN DE SENİNKİLERİ AÇARIM!?
KİMSİN SEN?

ADIM MİRİ, BİR SU PERİSİYİM!.
GEMİNİZİ KAYALIKLARA OTURTAN BENİM SİREN SESİMDİ!.

KEZAN VAL BENİ TUTSAK ALDI VE EĞER ON GEMİYİ KAYALARA OTURTURSAM SERBEST BIRAKACAĞINI SÖYLEDİ...

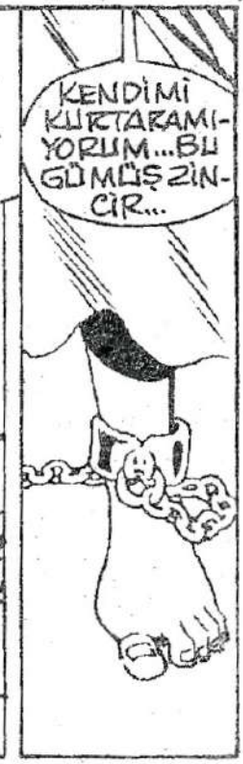
KENDİMİ KURTARAMIYORUM...BU GÜMÜŞ ZİNCİR...

ANCAK HİÇ KORKMAYAN BİRİ TARAFINDAN AÇILABİLİR.
SEN ÖYLE BİRİ MİSİN?
BENİ BU ZİNCİRLERDEN KURTAR, KEZAN VAL İLE

ONU HAFİFE ALMA!.O ALÇAK VE HAİNDİR!!.
O AYNI ZAMANDA DA KAYPAK VE KORKAK.

ELLERİMLE SENİ ZİNCİRDEN KURTARABİLİRİM!.

AMA İPLERİNİ KESMEK İÇİN BIÇAK GEREK!

TEK GEREKEN BİR KILIÇ ONU DA KENDİM ALIRIM!

KAPTAN! ADAMLARINI KALDIR, SİZİ ZİNCİRLERDEN KURTARAYIM.

SONRA DA KEZAN VAL'I ZİYARET EDECEĞİM.

AMA ÖNCE BİR KILIÇ GEREK!

KEZAN VAL...

SANA HALA MEY-DAN OKUYORUM.

HADİ KALK BAKALIM KAYPAK HERİF!.
ADAMLARININ NE TÜR BİRİNİN ELİNDE OLDUKLARINI ÖĞRENME ZAMANI GELDİ!.
UYANIN HEPİNİZ!

YAKALAYIN ŞU KÖPEĞİ!
KENDİN YAKALA VE BUNU YAPARKEN DE ADAMLARINA ONLARA LAYIK OLDUĞUNU KANITLA!

SENİ PARÇALAYAYIM DA GÖRSÜNLER!

BOŞ SÖZLER!
SANA KARŞI KOYABİLECEK BİR HASIMLA DÖVÜŞECEK YÜREK YOK SENDE!

GÜZEL KILICIMI SENİN PİS KANINLA KİRLETMEYECEĞİM!..

SEN ÖLDÜRÜLMEYE BİLE DEĞMEZSİN, DEFOL!.

BAŞKA MEYDAN OKUYAN VAR MI?
SİZE SOĞUK KILIÇ VEYA ÇIPLAK ELLERİMLE MEYDAN OKUYACAĞIM. SEÇİM SİZİN!

HA..
HAYIR MI!? O ZAMAN YENİ EFENDİNİZ OLARAK İLK EMRİM GEMİLERİ AÇIK DENİZE HAZIRLAYIN.. BANA ZİNGARA KIYILARININ ÖTESİNDEKİ..

BARACHAN ADALARINA GİDİYORUZ. ORADA DAHA İYİ BİR YER BULURUZ.

ŞİMDİ YERİNE GETİRECEK BİR SÖZÜM VAR!.

MIRI!

MİRİ KENDİ DİYARINA DÖNDÜĞÜNDE, CONAN'IN SÖZÜNÜ TUTAN BİRİ OLDUĞUNU BİLİNMESİNİ SAĞLA!.
GİDEBİLİRSİN, ÖZGÜRSÜN!.
YAPTIĞINI ASLA UNUTMAYACAĞIM CONAN!.
BEN BORCUMU ÖDERİM!.
KEZAN VAL GECE GİTTİ. ONU ÖLDÜRMELİYDİN CONAN!.
EVET KAPTAN AMA PİŞMANLIK SORUNLARI ÇÖZMÜYOR.
EĞER AÇIK DENİZLERİ ALMAK İSTİYORSAK ŞİMDİ YAPILACAK ÇOK İŞİMİZ VAR!.

ARGOS SULARINA YAKLAŞANADEK KUŞ SAHILLERINI TALAN EDECEĞIZ.
BUGÜNDEN SONRA "KIZIL BIRLIK" DIYE NAM SALACAĞIZ!
THAMOS'U AÇIK DENIZLERDEN KOVARKEN ONA BU AD'DAN KORKMASINI ÖĞRETECEĞIZ.

BU ARADA...
HEY GEMIDEKILER.

ADIM KEZAN VAL. KRAL THAMOS BENIMLE KONUŞMAK ISTEYECEKTIR.

KRAL THAMOS, ARADIĞIN KIMMERYALI BATI KORSANLARININ LIDERI OLDU...

ONLARA "KIZIL BIRLIKLER" ADINI VERDI VE SENDEN INTIKAM ALMAYA AND IÇTI!.

İNSANIN NEFRETININ KARŞILIĞINI GÖRMESI NE GÜZEL, NEFRETIN GELIŞIP IHANETI DOĞURDUĞUNU GÖRMEK NE ZEVKLI!

KİMMERYALIYA OLAN NEFRETİN ÖDÜLLENDİRİLECEKTİR!

ÖDÜLÜN DE KENDİ KURALLARINA UYGUN OLACAKTIR!

YELKEN AÇIN!
KORSAN FILOSUNU ARAYACAĞIZ!

DÖRT GEMİ İLERİ MUHAFIZ OLARAK ÖNDEN GİDECEK!

SONRA BİZ DE ANA FILOYA YAKLAŞACAĞIZ. VE SONRA DA YA CONAN YA DA BEN KÖPEK BALIKLARINA YEM OLACAĞIZ!

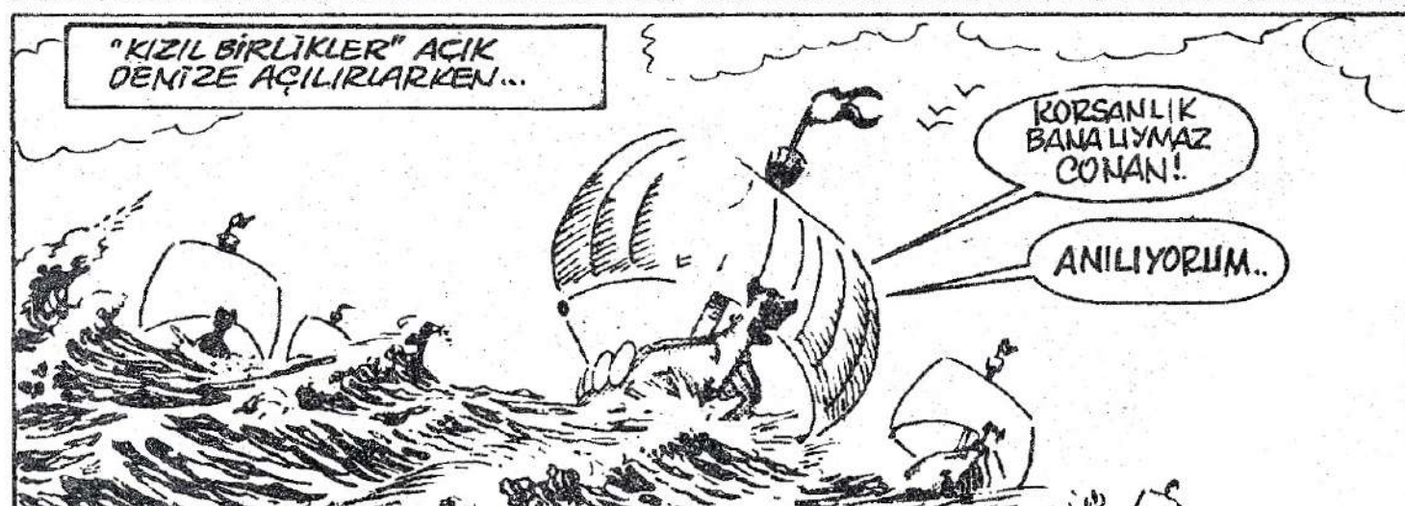
"KIZIL BİRLİKLER" AÇIK DENİZE AÇILIRLARKEN...
KORSANLIK BANA UYMAZ CONAN!
ANILIYORUM..

ZİNGARA KIYILARIN ULAŞTIĞIMIZDA ADAMLARINLA SENİ İNDİRİRİM!! ANCAK BUNU YAPABİLİRİM!..
BU DA BANA YETER!.. SEN BİRÇOK KİŞİNİN YAPACAĞINDAN FAZLASINI YAPTIN ZATEN!!.

CONAN!.. LİMAN TARAFINDA RÜZGARI ARKALARINA ALMIŞ GELEN DÖRT ARGOS TEKNESİ!
O ZAMAN ONLARLA İLGİLENMELİYİZ!

BAKALIM STİGYA ATEŞİNİNİN TADINI BEĞENECEKLER Mİ?!

ATEŞ!.

ÇENGELLERE İYİ ASILIN, BIRAKMAYIN!.

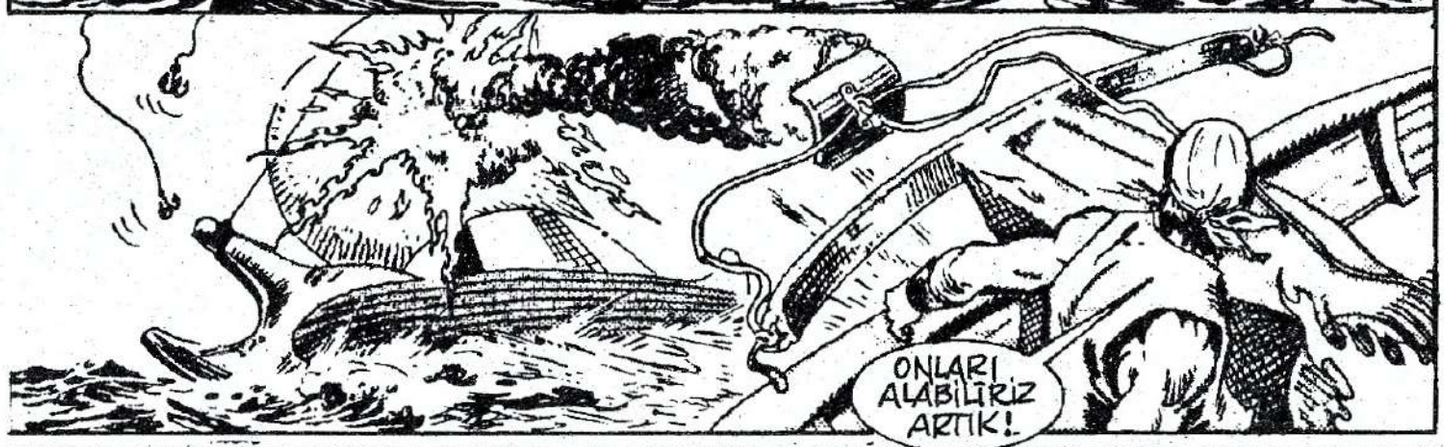
ONLARI ALABİLİRİZ ARTIK!

YANAŞMAYA HAZIR OLUN!.

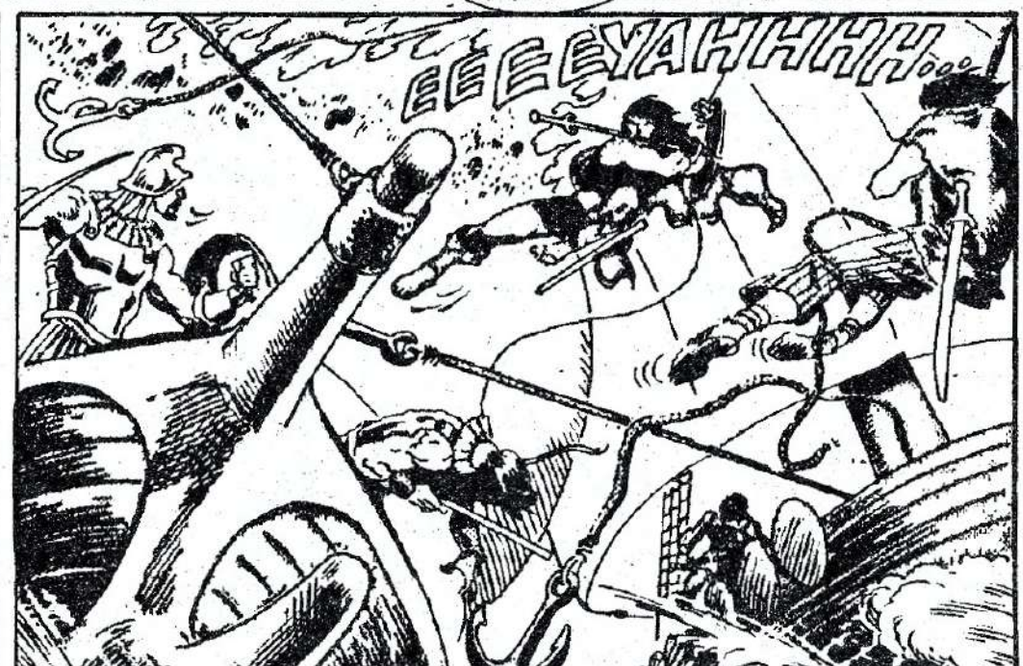
EEEEYAHHHH...

KIZIL BİRLİKLERİN HÜRMETLERİNİ SUNARIM!

CONAN! İSKELE TARAFINA BAK..

THAMOS'UN FİLOSU BU.. BİZİ TUZAĞA DÜŞÜRDÜLER!!
AÇILIN VE KADIRGAYA DÖNÜN!

TEKRAR TOPARLANABİLMEMİZİÇİN SON HIZLA KAÇMAMIZ GEREK!

EĞER ZİNGARA SAHİLLERİNE ULAŞABİLİRSEK HALA ŞANSIMIZ OLABİLİR!.

EVET, GEMİLERİNİZİN OMURGALARI, ARGOS KAPIRGALARININKİLERİNDEN DAHA SIĞ!

YAPTIKLARINI ÖDEME ZAMANI GELDİ KİMMERYALI!.

BÜTÜN YELKENLERİ SONUNA DEK AÇIN!.. FIRTINA BİLE OLSA İNTİKAMIMI ALACAĞIM.

DİKKATLİ OL CONAN SULAR SAKİNKEN BU KAYALAR ÇOK TEHLİKELİDİR!.

O ZAMAN CROM BİZE YOL GÖSTERİR!.

THAMOS YAKLAŞIYOR!.

EEEEEEEiAHHHHiEEEEEEE...
BU SES... NEDİR BU SES ?!
KULAKLARINIZI TIKAYIN ! KAYBEDECEK ZAMANIMIZ YOK !!
KRAL THAMOS ! KAYALAR !!
EEEEEEEEiAAAHHHHiEEEEEEEE...
İNTİKAM ALACAĞIM !
İNTİKAM !
İNTİKAM !

VE BÖYLECE HİZMETİNDE ÇALIŞTIĞIM, KATLEDİLEN ARGOS KRALININ İNTİKAMI ALINMIŞ OLDU!.

FIRTINADAN SONRA...

YELKENLERİMİZİ YOLDA TAMİR EDEBİLİRİZ CONAN. AKINTI BİZİ KAYALARIN ÖTESİNE SÜRÜKLER!.

BİR KÖPEK BALIĞINA ACIYACAĞIM HİÇ AKLIMA GELMEZDİ!.

AMA ONLAR BİLE FAZLASINI HAKEDERLER!

BİR HAİNLE BESLENMEZLER!.

ELVEDA CONAN!. GÖRDÜĞÜN GİBİ SANA OLAN BORCUMUUN!ITMADIM!

ELVEDA MIRİ!. BORCUNU FAZLASINI ÖDEMİŞ OLDUN!!.

SON

POSTA KUTUSU

SAYIN ALFA YÖNETİCİLERİ,

Size iki seneden beri CONAN resmi yollamaktayım. Artık ben resim çizip size yollamaktan sizde benim resimlerimi almaktan bıktınız. CONAN dergisini ilk elime aldığımda hemen "Sizin Gönderdikleriniz" köşesine bakıyorum. Ve de benim ilk resimlerimden daha kötü çizilmiş resimlerin yayınlandığını görüyor;üzülüyorum.Lütfen artık benim resmimi de yayınlayın. Türkiye'nin , dünyanın en iyi çizgi romanını yayınlayan ALFA YAYINLARINA saygılar.

EMRAH KIZILBOĞA
Şirinevler 248 Sk.No:26
Nazilli-AYDIN

SAYIN ALFA YAYINCILIK YETKİLİLERİ-

CONAN dergisinin sizin gönderdikleriniz bölümüne bir resim gönderiyorum. Bu resmin yayınlanmasını rica ederim.
Ben çoktan beri CONAN okuyorum daha önce okuduğum hiç bir dergide sizin okuyucularınıza gösterdiğiniz ilgiyi görmedim. Bu nedenle sizi tebrik ederim.
CONAN okurken sanki televizyon seyrediyormuşum gibi oluyor , okumayı yarıda kestiğimde kendimde bir boşluk hissediyorum.

HALİL URAN

Mustafa Kemal Cad. 195.Sk. NO:2
Bornova-İZMİR

SAYIN EMRAH KIZILBOĞA ,
SAYIN HALİL URAN -

Resimlerinizi yayınlıyor, ilginize teşekkür ediyoruz.

****

SAYIN ALFA YETKİLİLERİ,

Önce bize böyle bir şaheser sunsunduğunuz için çok teşekkür ederim. CONAN her yönüyle muhteşem bir kitap. Ben çizgi roman hastası bir okurunuzum. CONAN'ı severek ve isteyerek okuyorum. Önceden resime meraklıydım.Ve bir acemi olarak çiziyordum. CONAN'ı okumaya başlayınca arkadaşlarımın tabiriyle resmim oldukça gelişti. Size çizdiğim bir yapıtımı gönderiyorum. Eğer yayınlarsanız çok sevinirim. Mümkünse yayınlanacağı zamanı söyleyebilirmisiniz? Ayrıca size birkaç sorum daha olacak. Acaba elinizde "CONAN CONAN'A KARŞI" adlı macera var mı? Varsa en kısa zamanda yayınlayabilirmisiniz? Conan kaç yılında ve kaç yaşında öldü? Sizin gönderdikleriniz köşesine daha geniş bir şekilde yer verebilirmisiniz? Beni bu konularda aydınlatırmısınız? Şimdiden teşekkürler. Yayın hayatınızda başarılar dilerim.

Saygılarımla,

HÜSEYİN ÖZDAL

Muradiye Mah. Kaplıca Cad.
Gönden Ap. A Blok 4/3

BURSA

SAYIN HÜSEYİN ÖZDAL,

CONAN tarihçi Robert E. Howard'a göre M.Ö. 12.000 yılında Hiborya çağında yaşadı . "CONAN CONAN'A KARŞI" Conan Aylık Albüm 23'de yayınlandı. Eğer almak istiyosanız postaneden alacağınız pembe zeminli çekleri kullanabilirsiniz. Alıcı bölümüne "Alfa Yayıncılık ve Paz.Ltd.Şti." hesap numarası bölümüne ise Alfa Yayınlarının hesap numarası olan "122327" ye göndereceğiniz 300 TL. karşılığında adresinize postalanacaktır.

Resimlerinizi yayınlıyor, ilginize teşekkür ediyoruz.

****

SAYIN ALFA YETKİLİLERİ,

Ben derginizin hastası sayılabilirim. Hemen hemen elimde 25 tane CONAN var. Size bir resmimi gönderiyorum. En kısa zamanda yayınlar-

sanız sevinirim. Derginizin eski albümleri (renkli) elinizde varsa bana yazın.
İşlerinizde başarılar dilerim.
Sevgiler,

GÖKALP ACAR
Şemsettin Gün. Cad. Çelebi Sk.
Erdem Ap. No:13 D.13
Erenköy-İSTANBUL

SAYIN GÖKALP ACAR,

Resminizi mavi mürekkep ile yaptığınız için yayınlayamıyoruz. Siyah çini mürekkebi ile yapmanız gerekiyordu. CONAN ALBÜM 1-31 arası depomuzda bulunmaktadır. Adedi 300 TL.'dir. Posta çeki ile bize havale gönderirseniz derhal postalayabiliriz.

****

SAYIN ALFA YETKİLİLERİ,

Sizden ilk ricam CONAN'ın Belit ile ve Zuagirlerin başında iken geçirdiği maceraların hangi sayılarda yayınlandığıdır. Bunu belirtirseniz sevinirim. "Sizin Gönderdikleriniz" köşesine de basit bir çalışmamı yolluyorum.

VEYSEL SAATÇIOĞLU
Dede Paşa Sk. NO:5/7
Fındıkzade-İSTANBUL

SAYIN VEYSEL SAATÇIOĞLU,

CONAN'ın Belit ile Kush'lulara karşı olan maceraları Conan Haftalık (Orta Boy) Dergisinde (1-20) yayınlandı. Bu maceraları daha sonra Conan Süper Cilt 1,2,3,4'de yayınlandı. Çalışmanızı yayınlıyor, gösterdiğiniz ilgiye teşekkür ediyoruz.

****

SAYIN ALFA YAYINLARI,

Önce yayınlarınızda başarılar dilerim, sonra da Rom'un yayınına yeniden gireceğiniz için sizlere teşekkürlerimi bildirmeyi görev bilirim. Şuna inanın ROM'u tanıtmayı kendime borç bildim. Pek çok arkadaş "ROM okuduğum en güzel çizgiroman" dedi. Ama hiç bir çizgi roman 8. sayıda üne kavuşamaz, zaman ister. CONAN'ın bugüne kadar yayınlanan sayıları 100'ün üzerindedir.
Ama ben ROM'a olan sevgimi biraz şiirsel biçimde yazmayı daha isabetli buldum. Ben ROM'da ; heyecanı ,kötülüğü, korkuyu , ROM'da çaresizliği,acıyı, aşkı, sevgiyi dostluğu gördüm. İyiyi ve kötüyü kucak kucağa okudum.
Bunları konuşup da BİL MANTLO ve SAL BUSCEMA'yı övmeden geçilmez. Benim gözümde BİL MANTLO ikincibir İSAAC ASIMOV diyebilirim. Derin hayalgücü ile heyecanı bir gram eksiltmedi. SAL BUSCEMA ise konuyu hissederek , konudaki heyecanı tam manasıyla herşeyi hissederek çizgiye dökmekte uzman.
Bu sevgim Bil Mantlo'ya, Sal Buscema'ya,keşke MARVEL'e ulaşsa...
Bu yazıdan sonra ROM'un güzel maceralarından bir karesini bile çizmeden duramaz oldum. Yayınlarsanız memnun olacağım.

Saygılarımla,

ÖMER TATLISÖZ
Camii Kebir Mah. Sulukise Sk.
No:12/1
Taşköprü- KASTAMONU

****

Bu ay çıkan ALFA YAYINLARI

CONAN Koleksiyon 96,97,98
CONAN Süper Cilt 7,8
Süper KOMANDO 2,3
YZB. VOLKAN 11,12
KELOĞLAN 3,4
SÜPER KORKU Cilt 1
THOR Cilt 1
RED SONJA 11
ROM 17
CONAN ALBÜM 21
TOP GUN 3
TENTEN 7
SALATA CİLT 5

Sizin Gönderdikleriniz

CONAN
THE DESTROYER
EMRAH KIZILBOĞA, NAZİLLİ
VEYSEL SAATÇİOĞLU
FİNDİKZADE / İSTANBUL
CONAN
HÜSEYİN ÖZDAL - BURSA
CONAN
TURGUT KARATAŞ
DIYARBAKIR

Cemil Aksıyık
CEMİL AKSIYIK
ÖMER TATLISÖZ / TASKÖPRÜ - KASTAMONU
INDIANA
JONES
RAMİS HELVACIOĞLU
KORAY ÖZCAN/KARTAL - İSTANBUL

CONAN
THE DESTROYER
EMRAH KIZILBOĞA, NAZİLLİ
VEYSEL SAATÇİOĞLU
FİNDİKZADE / İSTANBUL
CONAN
HÜSEYİN ÖZDAL - BURSA
CONAN
TURGUT KARATAŞ
DIYARBAKIR

Cemil Aksıyık
CEMİL AKSIYIK
ÖMER TATLISÖZ / TASKÖPRÜ - KASTAMONU
INDIANA
JONES
RAMİS HELVACIOĞLU
KORAY ÖZCAN/KARTAL - İSTANBUL

CONAN OKURLARINA MÜJDE!

Özellikle, Conan'ı başından beri izlemeyip de sonradan okumaya başlayanlar ve koleksiyon yapmak isteyenlere bir müjdemiz var.

Yeniden düzenlenmiş CONAN TAM MACERALI KOLEKSİYON DİZİSİ'nin yayınına başlıyoruz. Bu diziyi birinci sayısından başlayarak izlerseniz siz de Conan'ın tüm maceralarını içeren nefis bir koleksiyona sahip olabilirsiniz.

Bildiğiniz gibi bugüne dek olan Conan yayınlarımız oldukça karışık bir sıra izliyordu. Bir bakıyordunuz Conan Kral olmuş, bir sonraki sayısında ise yeniden hırsızlığa dönüvermiş... Ya da Conan'da tanıdığınız bir kişinin daha önceki maceralarda çıkmış olduğunu anlıyor fakat bu eski maceraları daha sonradan okuyordunuz. (Örneğin: Tutamon ,Jenna, Kızıl Birliklerin komutanı Murilo, Korsanlar Kraliçesi Belit vb.) Bunun da nedeni Amerika'dan gelmekte olan maceralara bağımlı olmamız, dahası bu maceraların Amerika'da da karışık bir sırayla çizilmesiydi...

Oysa bugün Türkiye'de sekiz yıldan beri yayınlanmakta olan Conan maceraları birikmiş durumdadır. İstedik ki bunları yeniden düzenleyelim ve bu yeni Conan Koleksiyon Dizimizde okuyucularımız Conan'ın Barbarlık, Hırsızlık, Kralık katillik, Paralı Askerlik,Generallik,Krallık dönemlerini belirli bir sıraya göre zevkle okusunlar.

Conan'ı yeni okumaya başlayanlara bu diziyi mutlaka izleyip biriktirmelerini tavsiye ederiz. Daha önce Conan okumuş fakat bu maceralar ellerinde bulunmayan okurlarımız da bu yeni Koleksiyon dizimizi kaçırmasınlar. Çünkü Conan'ın maceraları tekrar tekrar okunmaya değer.

Yine haftalık olarak yayınlanacak bu yeni Conan Koleksiyon dizimizin ilk sayısı 25 HAZİRAN '87 tarihinde bayilerinizde olacak.

Bitmeden alınız.

CONAN OKURLARINA MÜJDE!

Özellikle, Conan'ı başından beri izlemeyip de sonradan okumaya başlayanlar ve koleksiyon yapmak isteyenlere bir müjdemiz var.

Yeniden düzenlenmiş CONAN TAM MACERALI KOLEKSİYON DİZİSİ'nin yayınına başlıyoruz. Bu diziyi birinci sayısından başlayarak izlerseniz siz de Conan'ın tüm maceralarını içeren nefis bir koleksiyona sahip olabilirsiniz.

Bildiğiniz gibi bugüne dek olan Conan yayınlarımız oldukça karışık bir sıra izliyordu. Bir bakıyordunuz Conan Kral olmuş, bir sonraki sayısında ise yeniden hırsızlığa dönüvermiş... Ya da Conan'da tanıdığınız bir kişinin daha önceki maceralarda çıkmış olduğunu anlıyor fakat bu eski maceraları daha sonradan okuyordunuz. (Örneğin: Tutamon ,Jenna, Kızıl Birliklerin komutanı Murilo, Korsanlar Kraliçesi Belit vb.) Bunun da nedeni Amerika'dan gelmekte olan maceralara bağımlı olmamız, dahası bu maceraların Amerika'da da karışık bir sırayla çizilmesiydi...

Oysa bugün Türkiye'de sekiz yıldan beri yayınlanmakta olan Conan maceraları birikmiş durumdadır. İstedik ki bunları yeniden düzenleyelim ve bu yeni Conan Koleksiyon Dizimizde okuyucularımız Conan'ın Barbarlık, Hırsızlık, Kralık katillik, Paralı Askerlik,Generallik,Krallık dönemlerini belirli bir sıraya göre zevkle okusunlar.

Conan'ı yeni okumaya başlayanlara bu diziyi mutlaka izleyip biriktirmelerini tavsiye ederiz. Daha önce Conan okumuş fakat bu maceralar ellerinde bulunmayan okurlarımız da bu yeni Koleksiyon dizimizi kaçırmasınlar. Çünkü Conan'ın maceraları tekrar tekrar okunmaya değer.

Yine haftalık olarak yayınlanacak bu yeni Conan Koleksiyon dizimizin ilk sayısı 25 HAZİRAN '87 tarihinde bayilerinizde olacak.

Bitmeden alınız.

tenten'in serüvenleri

ALTIN YENGEÇ

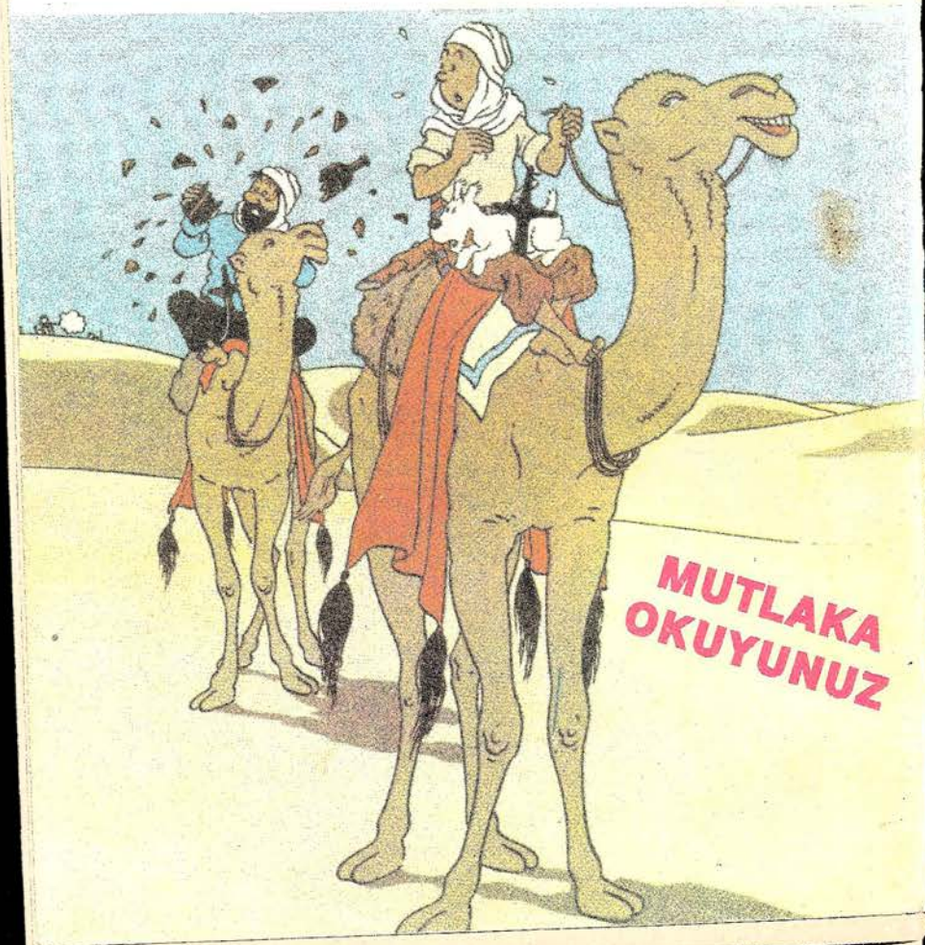

MUTLAKA OKUYUNUZ

SAYI: 86
300 LİRA
(KDV DAHİL)

CONAN

İlkel Çağların Yenilmez Savaşçısı

CONAN MACERADAN MACERAYA KOŞUYOR!

İlkel Çağların Yenilmez Savaşçısı

CONAN

İÇİNDEKİLER

CADININ SONBAHARI

el Vitellia, cadılıkla ve kocasını büyüy-
e öldürmekle suçlanmaktadır. Cezası
ölümdür. Ancak yasalar gereği kendisini
uçlayanla dövüşecek bir şövalye seçme
akkı vardır. Vitellia'nın şövalyesi ise bar-
ar Conan'dır.....5

YENİDEN DİRİLİŞ

len Kral Maddoc'un oğlu Jahli tahtın tek
arisidir. Tahtta gözü olanlar ise çocuğu
ldürmek istemektedirler. Conan, prensin
üvenliğini sağlamadan kentten ayrılma-
acaktır.....55

Developed by the Marvel Comics Gruop, a division of Cadence Industries Corporation, used with permission Coypright © 1987 Alla Ray Kuykendall. All rights reserved. Bu dizinin, Türkiye'de ve Türkçe konuşulan ülkelerde kitap ve dergi olarak yayın hakkı Kesim Ajans aracılığıyla Alfa Yayıncılık ve Pazarlama Ltd. Şti.ne verilmiştir.

Alfa Yayıncılık ve Pazarlama Limited Şirketi adına Sahibi: M. Turgut Sağıroğlu
Müessese ve Yazılışleri Md: Gül Feride Sağıroğlu
Yönetim Yeri: Ayazpaşa, Sulakçeşme Sokak, No: 10 Taksim-İstanbul. Tel: 149 91 84
Genel Dağıtım Hürriyet Holding A.Ş. İki haftada bir Cuma günleri çıkar.
Kapak Baskı Ziya Ofset: 526 97 40 İç Baskı:Şefik Ofset 522 07 16

"... Şunu bilin ki Prensim, kabaran okyanusların Atlantis'i ve onun görkemli kentlerini yutmasından sonra Dünyada o güne değin görülmemiş bir çağ başlamıştı. Aryas'ın oğullarının doğduğu bu çağda, Dünya üzerindeki imparatorluklar ve uygarlıklar, gökteki yıldızların mavi parıltıları kadar dağınık fakat belirgindi. İşte bu sıralarda Kimmeryalı Conan geldi. Çelik bilekli elinden kılıcını hiç bırakmayan bu kara saçlı, şahin gözlü yiğit tüm imparatorlukları sandallı ayağının altında çiğnemek istiyordu..."

- Bir Nemedya efsanesinden-

Brythunia içlerinde hasat zamanı, Conan güzel Lady Vitellia'nın sevgilisi olur.

Miller ve Clark tarafından yazılmış "Conan'ın Yaşam Öyküsü"ndan alınmıştır.

BÜYÜCÜLÜĞÜN CEZASI ÖLÜMDÜR VITELLIA!
BUNU SÖYLEMİŞLEDİM MAJESTE...

BİR ÇOK SİLAHLI ADAM BİR KADINDAN ÜRKÜYOR...
DİKKATİ BİÇİM DEĞİŞTİREBİLİR...

GÜNEŞ YÜKSELDİ VE KİMSE SENİ SAVUNMAYA GELMEDİ... İŞKENCE GÖRECEKSİN...
YALVARIRIM BİRAZ BEKLEYİN MAJESTE!
GÜN BATARKEN GELECEĞİNİ UMDUĞUM BİR SÖVALYE VAR... LÜTFEN...
SAHTRINE BAĞLILIĞINA HAYRANIM EGEN AMA YASAYI BEKLETEMEM.

EFENDİMİZ! BEN CARACTACUS, VITELLIA'NIN ÇAĞIRDIĞI ADAMI YA DA İBLİSİ KARŞIMDA GÖRMEK İSTERİM AMA ZAMAN GEÇİYOR...
KARDEŞİM HAKLI MAJESTE. İŞKENCE MAHKEMESİ GÖRÜLMELİ...
EN BÜYÜK KARDEŞİMİZ ONUN BÜYÜSÜ YÜZÜNDEN ÖLDÜ... ÖCÜ ALINMALI.

DÜN BİZİM KADAR CANLIYDI. BİR ÇALI DİKENİNE ELİ TAKILDI VE GÖZLERİMİZ ÖNÜNDE ÇÜRÜMEYE BAŞLADI...

YEMİN EDERİM MASUMUM... ZAMAN TANIRSANIZ SÖVALYEM BUNU KANITLAR...

İBLİSİN, GÜZEL BİR KADIN KILIĞINA GİREBİLECEĞİNİ BİLİRİM VITELLIA! İŞKENCE GERÇEĞİ GÖSTERİR...

İŞKENCEYE DA YANABİLİRSEN, KAYINBİRADERLERİN CEZA OLARAK TOPRAKLARINI SANA VERECEKLER...

BAKIN! BİR SANRAL! BU BİZİM SÖVALYEMİZ OLMALI.

AKINTI SENİ BURAYA ÇIKARAMAYACAĞIM KADAR GÜÇLÜ... BİRAZ AŞAĞIYA BIRAKAYIM...
OLABİLDİĞİNCE YAKLAŞ! BEN ATIMLA KIYIYA ATLARIM...

ÖLDÜRÜLMEDEN ÖNCE LEYDİ VİTELLİA'NIN BİR SÖVALYE SEÇME HAKKI VAR.

BU BENİM SÖVALYEM DEĞİL! BİR BARBAR!

KENDİNİZİ TOPARLAYIN LEYDİ VİTELLİA! BENİ SON ŞANSINIZIM...
EVET... BİR BARBAR SÖVALYEM OLMASI, HİÇ OLMAMASINDAN İYİDİR...
4

ORBİN! BARAK! GÖRÜNÜŞE GÖRE BU BARBARLA KARŞILAŞMAK AKILLICA OLMAZ...
EVET... UMDUĞUMUZDAN DA GÜÇLÜ...
ŞİMDİ HER ŞEY KRALA BAĞLI!

BURAYA AMAÇSIZ GELMEDİM. SİZİ KORUYACAĞIM...

BENİ KURTAR! SERVETİM SENİN OLSUN!
AMA SEN KİMSİN? BENİM SÖVALYEM NEREDE?...
ADIM CONAN. SÖVALYENİZ BU İŞİ BECEREMEYECEĞİ İÇİN YERİNE BEN GELDİM.

EFENDİMİZ! BU KUTSAL KARŞILAŞMA BİR PARALI ASKERE GÖRE DEĞİL.
ADALET İÇİN LÜTFEN YASADA BİR DEĞİŞİKLİK YAPIN MAJESTE.
BU YÜZDEN AV ZAMANIMI GEÇİRDİM... SILAHINI SEÇ CARACTACUS!

SERVETİN NE KADAR VİTELLİA?

ADIM HARAPHA. VİTELLİA'NIN KAHYASIYIM...
5

SERVET NE KADAR HARAPHA ?
ONA HER SEYI SÖYLE HARAPHA !
BAĞLAR, SARAP MAHZENI, SATO, ATLAR, TARLALAR, IKI DE YAZLIK SATO VAR BARBAR DOSTUM.
GERÇEĞI SÖYLE HARAPHA !
AMA BIR TEK ALTIN BILE YOK... HERSEYI ANCAK HASAT PANAYIRINDA SATABILIRSIN...
YITIRENIN SERVETI DE KAZANANINDIR YASAYA GÖRE.
BU GÜZEL ISTE...
BU SALAKLARDAN HANGISINI TEPELEYECEĞIM? I SPLIT?
BEN CARACTACUS! BU KADININ ÖLDÜRDÜĞÜ ADAMIN KARDESIYIM.. BENIMLE DÖVÜSECEKSIN..
DIKKATLI OL KARDESIM !
BASLAYALIM MI ARTIK ?.

SILAH SEÇTIMIMI BEĞENDIN MI BARBAR ?
FARKETMEZ.
KRALIN ISARETINI BEKLEYIN !
DIKKAT ET CONON! CARACTACUS HIÇ YENILMEDI...
DÖVÜS BAŞLASIN !
DAIREDEN ÇIKANI ADAMLARIM ÖLDÜRECEK... UNUTMAYIN!

MİTRA! KILIÇMI YÖNLENDİR!
CROM! YANIMDA OL!

TNPUN!
ZAFERE!

SON UMUDUM BU BARBAR! MİTRA ONU KORUSUN!

UKELALIĞINA SON VERECEĞİM BARBAR!

SEN ONUN PARASI VE ÇIKAR İÇİN DÖVÜŞÜYORSUN!
8

BİZ KARDEŞİMİZİN KANINI İSTİYORUZ.
SEN VE KARDEŞLERİNİN HİÇ MI ÇIKARI YOK?

MİRASINI İSTEMİYOR MUSUNUZ?

BARBAR ÇOK VAHŞİ DÖVÜŞÜYOR MAJESTE...
EVET... AVA GİTSEYDİM BU GÖSTERİYİ KAÇIRACAKTIM...

SENİ GEBERTMEYE GÜCÜM YETER!
BANA GÜCÜN YETMEYECEK...

9

BU SON DÖVÜŞÜN OLACAK BARBAR!
O KADAR EMİN OLMA!

GEBER!

GEBERTEMEDİN.
UZUN SÜRMEZ...

ONU KÜÇÜMSEME CONAN! DAYANIKLIDIR...

BUNU GÖRÜRÜZ.

GEBİLE KÖPEK...
CESEDİNİ ÇİĞNEYECEĞİM...

ÇEMBERE GİRİN!
YOKSA İKİNİZİ DE ÖLDÜRÜRÜZ...
BEN İÇERİDEYİM...
KAHROLASI KİMMERYALI!

BİR DAHA ÇEMBERDEN DIŞARI ÇIKANI ÖLDÜRECEĞİM...
GEL DE BENİ ÇEMBERDEN ÇIKART!

ŞİMDİ İŞİNİ BİTİRİRİM...

NEYLE? KIRILAN KILICINLA MI?
MİTRA!

BIZ BEYTUNYALILAR BALTADA KULLANIRIZ.

KESİK KOLUNLA MI?

AGGGHHHH...

ZIRHIMI KILIÇLA NASIL KESTİN?
DEMEK ZIRHIN DAYANIKSIZMIŞ...

TESLİM OLUYOR MUSUN? YOKSA ÖLDÜREYİM Mİ?
ÖLMEDEN ÖNCE İYİ DÜŞÜN!

MİTRA ADINA TESLİM OL CARACTACUS!
BARAK HAKLI! ÖLÜM BİR ŞEY KAZANDIRMAZ SANA!

HAYIR. YAPAMAM

TOPRAKLARINI YITİRDİN CARACTACUS... ÖLMEN VE YAŞAMAN FARKETMEZ...

TESLİM OLUYORUM...

CONAN! SENİ BANA TANRILAR GÖNDERDİLER!
KILICIMIN UCUNDAKİ KAN SUÇSUZLUĞUNU KANITLADI VITALLIA!

ARTIK CADILIKLA SUÇLANMIYORSUN!
BENİ KURTARDIN. TÜM VARLIĞIM SENİNDİR CONAN...

KRALIN CELLADI, İŞKENCEDEN SONRA KALAN PARÇALARIMI KOCAMLA BİRLİKTE YAKACAKTI...

NE İŞRENÇ!..

ARTIK GEÇMİŞİ UNUTMAK...

ZAMANI...

...GELDİ...
İYİ BİR DİLEK...

BU İŞ BURADA BİTMEZ BARBAR...
BU KADAR YETMEDİ Mİ?

BİZ ONUN BÜYÜLERİNDEN KORUNMAK İÇİN MUSKALAR TAŞIYORUZ...
KARDEŞİMİZ DE TAŞISAYDI ÖLMEZDİ...
O CEZASINI ÇEKMEDEN BU İŞ BİTMEZ...

TOPRAKLARINIZI VE SERVETİNİZİ YİTİRDİNİZ. YAŞAMINIZI DA YİTİRMEDEN GİDİN BURADAN...

GELİN KARDEŞLERİM. BU İŞİ SONRA BİTİRİRİZ...
ATA BİNMEME YARDIM ET!
PEKİ CAMACUS!

UNUTMA VİTALLİA! İŞİMİZ BİTMEDİ...
ED

HERŞEYİNİ YİTİRMESİNE RAĞMEN KÜSTAH!
HER ŞEY O KADAR BASİT DEĞİL CONAN. BİZE ŞEY YİTİRMEDİLER...

YASALARA GÖRE MALLARINA EL KOYABİLİRSİN...

AMA HASADI TOPLAMAK SENİ ÇOK YORACAKTIR...

CARCTACUS, BARAK VE ORBIN'IN ŞATOSUNDA...
VITALLIA'NIN SUÇUNU KANITLAMADA MITRA NASIL BIZE YARDIM ETMEZ...
BARBARIN NASIL SAVAŞTIĞINI GÖRMEDİN MI BARAK? TOPRAKLARIMIZI ELİMİZDEN ALMADAN ONUNLA İLİŞİLENMELİYİZ...
ANCAK ONU GÖMEBİLECEĞİMİZ BİR TOPRAK PARÇASI ALIR BİZDEN...
BENDE CİNAYET İŞLEYECEK GÜÇ YOK.
SEN HEP NAZİK BİRİ OLDUN BARAK... VITALLIA İLE İLGİLİ DÜŞLERİN SÜRÜYOR MU?
O STİGYALININ MUSKASI BİZİ SONSUZA DEK KORUYAMAZ. YENİ BİR BÜYÜ YAPMADAN VITALLIA'YI ORTADAN KALDIRMALIYIZ...
16

O NE KADAR ÇABUK ALIRSE O KADAR İYİ...
YARASINI DAĞLARKEN ONU ÇOK SIKI TUT!
VITELLIA'YI BURAYA İLK GELDİĞİNDE KİM GÖRSE ONUN BÜYÜCÜ OLDUĞUNA İNANMAZDI.
GÜLÜŞÜYLE HER ERKEĞİ ETKİLEYEBİLİYOR. BENCE EN GÜÇLÜ BÜYÜSÜ BU...
HAZIR OL!
ÖCALMAK BİZE KARDEŞİMİZİ GERİ GETİRMEZ...
UNUTALIM...!...
AGGGHHHH...
SEN TOPRAKLARI İSTİYORSUN ORBIN...
BEN SE ÖCALMAK İSTİYORUM.
17

VİTELLİA'NIN ÖLMÜŞ KOCASININ ŞATOSUNDA.
DEVAM ET HARAPHA!
...BESYÜZ ÇUVAL UN... YİRMİ FIÇI ŞARAP... ONİKİ ÖKÜZ...

ELLİ İNEK... İKİ BOĞA. ONDÖRT DOMUZ...
BUNLARDAN BAŞKA TEK ALTIN YOK DEMEK...

BÖYLE BİR YER HEP BORÇLU ÇIKIYORSA KAZANÇ İÇ EDİLİYOR DEMEKTİR... BUNU YAPAN SEN MİSİN YOKSA?

NİÇİN BUNA İZİN VERİYORSUN? PENCEREYE GEL DE NEDENİNİ GÖSTEREYİM...

ŞUNLARA BAK CONAN! YAŞAMLARINI KÖLE GİBİ ÇALIŞARAK GEÇİRİYORLAR. EŞKİ PATRONUM VE KARDEŞLERİ BU ZAVALLILARI AÇ BIRAKIYORLAR. BIRAK ONLARI KORUR AMA EN KÜÇÜK KARDEŞ OLDUĞUNDAN SÖZ DİNLETEMEZ.

EĞER BEN KAZANÇIN BİR KISMINI BU KÖYLÜLERİ BİRAZ DESTEKLEMEK İÇİN KULLANMAZSAM ÇALIŞACAK KİMSE KALMAZ...
ANLIYORUM...

SEVDİM SENİ HARAPHA! TUHAF BİR HİRSİZSIN...
SATIŞTA ARAZİNİN FİYATINI ARTIRMAN KOŞULUYLA...
DEMEK ONAYINIZI ALDIM...
MERAK ETME! SANA VE VİTELLİE'YE DE HİSSE VERECEĞİM...

CONAN, ARAZİYİ SATMADAN SENİNLE KONUŞMALIYIM. ÇOK ÖNEMLİ...

BİZİ YALNIZ BIRAK BALDAR!

BÖYLE İSTİYORSANIZ...

AYRICA, SENI KAPI DINLERKEN GÖRMEYEYİM...
HANIMINI DUYDUN MU?
EVET LORDUM...

BALDER KOCAMA KÖRÜKÖRÜNE SADIKTI... SANIRIM ONUN GÖZÜNDE SUÇLUYUM...

YARINDAN SONRA SORUN KALMAZ...
MÜLKÜ SATMANI DURDURAMAM MI?

SANA DA PAY VERECEĞİM...

BENİM TEK İSTEĞİM SENİ BURADA TUTABİLMEK...

HARAPHA! BUGÜNE DEK ÇOK BÜYÜCÜ GÖRDÜM... VITELLIA'NIN BÜYÜCÜYE BENZER YANI YOK...
ESKİ PATRONUM VE KARDEŞLERİ DE ÖNCE BÖYLE DÜŞÜNÜYORLARDI... VE O EN BÜYÜCÜYLE EVLENDİ...
ÖLÜMÜNÜ GÖRDÜM AMA NEDENİNİ BİLMİYORUM... VITELLIA'NIN İÇYÜZÜNÜ KİMSE BİLEMEZ...

TOPRAKLARI SATACAĞINI BÖLGEDEKİ BARONLARA DUYURDUM... İYİ FİYAT BULACAKTIR...
EİGEN! BU TELAŞIN NİÇİN? NE VAR?
KRALIN VERGİ TOPLAYICILARI GELDİLER CONAN!

BENDEN NE ALMAYI UMUYORLAR KI?
VERGİYİ ALTIN OLARAK ÖDEMEZSENİZ HER ŞEYE EL KOYARLAR.

BEN DE KAPALARINA EL KOYDUM.

CROM ADINA! NASIL BİR İŞE BULAŞTIM...

YASALARI BİLMİYORSANIZ ÖĞRENİN!
ÖDEMENİZİ ALTINLA YAPMALISINIZ...
BİZDE ALTIN OLMADIĞINI SÖYLEDİM.
MÜCEVHER DE OLABİLİR. YOKSA TÜM MALLARA EL KOYARIZ...

UNUTMAYIN KI GECİKEN ÖDEMELERE FAİZ ÇALIŞIR...
AYRICA BUNUN CEZASI DA VAR!
GELİN CEZAYI KONUŞALIM.
NE ?!
KİM BUNA CÜRET EDEBİLİR KI?
ÇEK ELLERİNİ! BEN KRALI TEMSİL EDİYORUM...
BIRAKACAĞIM TABİİ AMA...
BIRAK BENİ!
KRALIN TEMSİLCİLERİNE BÖYLE DAVRANAMAZSIN...
O SİZİN ALIŞTIĞINIZ MÜŞELLEFLERE BENZEMEZ.
BUNUN İÇİN DERİNİ YÜZECEKLER...
KEMİKLERİNİ KIRACAKLAR...
ÇOK KORKTUM.
DUR!
HAYIR!
SİZE VERGİ OLARAK VEREBİLECEĞİM...
...HENDEKTEKİ SULARDIR...
BU KADAR KABALIK YETER...

BENİ DİNLE! KRALIMIZIN YASALARINI ÇİĞNEYENLER İŞKENCE VE HAPİSLE CEZALANDIRILIRLAR VE...
YASALAR BENİ ILGALAMAZ...
ANLIYORUM... SEN BİR BARBARSIN VE BİZİM YASALARIMIZA YABANCISIN...
HARAPHA! BUNUN SESİNİ BEĞENMEDİM...
BEN DE HANIMIM... EŞEK GİBİ ANIRIYOR.
UMPH...
SU CEZALARDAN SÖZEDELİM...
BAZI SERT CEZALAR BENİM CANIMI SIKTIĞINDAN İNSAFLI DAVRANACAĞIM...
DUR LÜTFEN! YENİ GİYSİLERİMİ MAHVETME...
CONAN! DUR!
NE VAR?

KRALIN TEMSİLCİSİ BİR ŞEY UNUTMUŞ...

BİZE AİT OLMAYAN BİR ŞEY İSTEMEYİZ DEĞİL Mİ CONAN?

AL BAKALIM!
TEŞEKKÜRLER.

BİR ŞEY DEĞİL!

HA! HA! HA! FARE GİBİ YÜZÜYORLAR...
İLK KEZ GÜLDÜĞÜNÜ GÖRÜYORUM...

GÜLMEYİ UNUTMUŞUM... BAŞKA BİR SÜRÜ ŞEYİ UNUTTUĞUM GİBİ...

FİGEN! HANIMIN UNUTTUKLARINI ANIMSATACAK BİRİNİ BULDU...
OLANLARDAN SONRA HAKKI BU...

BURADA İŞİMİ OLMAZ. BU GECE ONDAN GELTİRİM...

EVET. BU GECE...

GECE YARISI...
ÇOK BEKLETTİN BENİ...
GÖZLERDEN UZAK OLMAK İSTİYORDUM...

BENDEN BAŞKA GÖZLERDEN UZAK OLACAKSIN VİTELLİA!

BENİM ÇAPI OLDUĞUMU DÜŞÜNÜYOR MUSUN?
EVET... TAM BENİM İSTEDİĞİM CİNSDEN...

LORD CARACTACUS! DUYUYOR MUSUNUZ?

DUYUYORUZ BALDAR. AÇ!

CADIYI BARBARIN KOLLARINDAYKEN YAKALAYABILIRIZ.
BU FIRSATI KACIRMAYALIM...

BU BAĞLILIĞINI UNUTMAYACAĞIM BALDAR...
SIZ VE ATLENIZE MINNET BORCUM VAR OPHIR'DEN GELEN BIR KAÇAK OLDUĞUMU UNUTUP BANA DEĞER VERDINIZ.

BIR ÇOK KEZ GÜVENIMIZI KAZANDIN...
SIZE HIZMET BENIM IÇIN ÖDÜLDÜR. SIZE MÜTEŞEKKIRIM...

GERÇEK BIR ERKEĞIN OLMAYALI UZUN ZAMAN GEÇTI... KOCAM BENIMLE DEĞIL ATMACALARIYLA ILGILENIRDI...

SESSIZ OLUN! BARBARIN KULAKLARI HASSASTIR!

NIÇIN DURDUN CONAN!
SESLER!

VITELLIA! BÜYÜCÜ OLDUĞUN KADAR FAHIŞESIN DE...

SU BARBAR KÖPEĞI ÖLDÜRDÜKTEN SONRA SANA IŞKENCE YAPACAĞIZ...

BU SENI KURTARMAZ BARBAR!
HAYIR!

AMA BU KURTARIR...

ARKASINA GEÇIN!

BIR DAHA DENE BRITUNYALI!
AGH!
YAKALA BALDAR!
ARABEYINIZIN ÖCÜNÜ ALMAK BENCE ŞEREFTIR...
AGHEEEE...
DALKAVUĞUN ŞEREFI OLMAZ...
ELIMIZDEN KAÇAMAZSIN LIMMERYALI!
SEN ÖYLE SAN!
CARACTACUS! GEL HESAPLAŞALIM...
SEN VE BEN... BUNU ISTIYORDUM...
AGHEEEEEEE...
28

...AGHEEEEEEEEE...
SEN EFENDIMIN KARISI DEĞIL KÖLESI BILE OLAMAZDIN...
CONAN! KORU BENI!
ARKAMDA DUR VITELLIA!
BU ISE YARAMAZ. ARALET YERINI BULACAKTIR...
COK HIRSLISIN CARACTACUS!
UGHHH...
HIRS, INSANI ÖLÜME SÜRÜKLEYEBILIR...
CONAN...
29

GERİ DUR CONAN!
BİR ADIM ATARSAN CADIYI ÖLDÜRÜRÜM.

AGH!

YERE YAT, VITELLIA!

DALKAVUKLUĞUNU CEHENNEMDE SÜRDÜRÜRSÜN...

BURASI MEZBAHAYA DÖNMÜŞ... NELER OLDU?...
BAZI FARELER SATOYA GİRMİŞ HARAPHA!
VITELLIA...

MITRA! BAK!

SAVUNMASIZ BİR KADINI KORUDUĞUNU DÜŞÜNÜYORSUN BARBAR...
AMA IŞIN BİTTİNCE SEN DE ÖLDÜRÜLECEKSİN...

BU TILSIM BENİ KORUDU VITELLIA! BÜYÜN BENİ ETKİLEMEDİ...

BENİ KORUDU...

BİTTİ VİTALLIA...
ŞİMDİ NE YAPACAĞIZ?

BU ÇÖPLÜĞÜ TEMİZLEYECEĞİZ.
KAN TAŞLARDAN KOLAY ÇIKMAYACAK.
SABAH CARACTACUS'UN CESEDİNİ KARDEŞLERİNE GÖTÜRECEĞİM...

O KANLAR DÜŞLERİME GİRECEK CONAN!
SANA UNUTTURURUM.

SAFAKTA...
KIMMERYALI ATIN ÜSTÜNDE DÜNYA ONUNMUŞ GİBİ DURUYOR!
KOCAM DA ÖYLEYDİ EIGEN. AMA SONRA ÖĞRENDİ. CONAN DA ÖĞRENECEK.

RENGİN SOLGUN HARAPHA! SOĞUKTAN MI, KORKUDAN MI?
İKİSİ DE CONAN. CARACTACUS'UN CESEDİNİ KARDEŞLERİNE GÖTÜRMEKTEN HOŞLANMIYORUM.

SIZCE CONAN, ORBİN VE BARAK'IN DA İŞİNİ BİTİREBİLECEK Mİ?
UMARIM... OLMAZSA YILDIZLAR BİZDEN YANAYKEN BAŞKA ÇÖZÜM YOLU BULURUZ.

SENİ İYİ KARŞILAMAYACAKLAR...
BİLİYORUM AMA ARTIK BENİM OLAN TOPRAKLARDAN ÇIKMALILAR...

ORBİN VE BARAK DA ÖLÜNCE NE OLACAK?
O ZAMAN CARACTACUS'UN DEDİĞİ GİBİ CONAN'IN İŞİ DE BİTMİŞ OLACAK.

SONRA
BAK BARAK! BUGÜNE DEK BESLEDİĞİM EN GÜZEL ŞAHIN! BUNUN GİBİ BİR TANE DAHA BULABİLSEM...
BOŞ VER ŞAHİNİ ORBİN! CARACTACUS GECE GİTTİ VE DÖNMEDİ... YA VİTELLİA ONA BÜYÜ YAPTIYSA...

ŞAHİNLER BENİ DÜŞÜNCELERİMDEN UZAKLAŞTIRIYOR... HEM CARACTACUS İŞİNİ BİLİR.
KORKARIM YANILIYORSUN... KARDEŞİMİZ DÖNÜYOR...

NASIL OLDUĞUNU ANLAT KİMMERYALI!
ÇABUK YOK SA BU ŞAHİN GÖZLERİNİ OYAR...

GECE KARDEŞİNİZ ÜÇ ADAMLA BENİ ÖLDÜRMEK İSTEDİ. AMA BAŞARAMADILAR.
GERÇEK NEDİR HARAPHA?
BEN SONUNA TANIK OLDUM AMA CARACTACUS BÜYÜYLE DEĞİL KILIÇLA ÖLDÜ...

ONA ÖCALMAKTAN VAZGEÇ DEMİŞTİM...
ŞİMDİ ÖCÜ ALINACAK İKİ KARDEŞİM VAR...

İSTERSEN DENE!
AMA ŞAHİNİ SALMADAN BENİ DİNLE...

YARIN SABAHA DEK BANA BORÇLU OLDUĞUNUZ BU TOPRAKLARDAN ÇIKIP GİTMEZSENİZ SONUNUZ KARDEŞİNİZ GİBİ OLUR...

BU SAÇMA SÖZLERİ SAHİNİM GIRTLAĞINI PARÇALARKEN SÖYLEYEMEZSİN...

DUR YOKSA BU TILSIMIN YAŞAMINI NASIL KORUDUĞUNU GÖRÜRÜZ.
TOPRAKLARIMDA BANA EMİR VEREMEZSİN BARBAR!

BURADA GEBEPECEKSİN...
ÖYLEYSE ERKEKÇE KILICINI ÇEK!

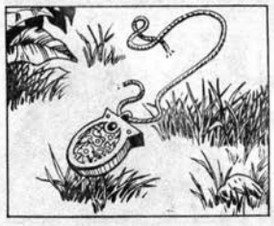

ÖLDÜR ONU GÜZELİM!

KILICINI ÇEK ORBİN! İHTİYACIN OLACAK!

N-NE YAPIYORSUN ?..?

ACCCH...

HAYIR GÜZELİM...
VİTELLİA'NIN İŞİ BU...

BÜYÜYLE ONU ÜSTÜME SALDI...

CROM'UN ERKEKLİĞİ ADINA!
TIPKI ESKİ PATRONUM GİBİ...

ŞİMDİ ONUN CADI OLDUĞUNA İNANIYOR MUSUN ?
ÖCÜMÜ AL BARAK! ONUN GEBERMESİNİ SAĞLA...
BABA-ZINDA!
GÖRDÜĞÜM BÜYÜLERE BENZEMİYOR...
BEN DAHA ÖNCE GÖRDÜM.
ORBIN! MITRA ADINA! BENİ DUYUYOR MUSUN ?
DUYABİLSEYDİN BANA VERDİĞİN GÖREVİ UYAMAYACAĞIMI SÖYLERDİM...
KARDEŞLERİM SAVAŞÇIYDI...BEN ONLARLA BÜYÜDÜM AMA ONLAR GİBİ OLAMADIM...
BENİ İZLE BARAK! BUNU HANGİ BÜYÜCÜNÜN YAPTIĞINI BİLMİYORUM AMA BULACAĞIM ONU...

KÜÇÜK KARDEŞ DİĞERLERİNE BENZEMİYOR.
VİTELLİE ÖNCE ONU BAŞTAN ÇIKARDI AMA SONRA EN BÜYÜKLE EVLENDİ...
VİTELLİE! BANA ÖCÜMÜ ÇALMAM İÇİN İZİN NEDEN VERDİN...
HASAT PANAYIRINDA...
BİZİM FİYATIMIZA UYMAK ZORUNDASINIZ.
BU TOPRAKLAR İÇİN ALTIN VE ÇOCUKLARIMI DA VEREYİM MI ?
SIKI PAZARLIK EDİYORSUN HARAPHA!
ÖFKELENMEDEN ÖDE...
SANA TOPRAKLAR İÇİN PARA EDER DEMEDİM MI ?
BÖYLECE PAYIN AZTAR HARAPHA!
SONRA
BU PARAYI TAŞIMAK İÇİN MUHAFIZ TUTSAK MI?
KRALIN VERGİCİLERİNİN DİKKATİ ÇEKERİZ O ZAMAN...

BAK! İLK KAR YAĞIYOR AMA KENDİNİ ISITACAK KADAR ALTININ VAR CONAN. VITELLIA'YI NE YAPACAKSIN?
PARADAN PAYINI VERİP BARAK'IN ONU BULAMAYACAĞI BİR YERE GÖTÜRECEĞİM...

SOLUMUZDA ATLILAR VAR.
SEN YENİ MI FARKETTİN?

İLERİYE BAK! FARKETTİĞİNİ ÇAKTIRMA!
KALABALIKLAR...

DAHA SAĞDAKİNİ GÖRMEDİN!

BEN İŞARET VERİNCE KILICINI ELİNE AL!

BARBAR! BURADAN KURTULMAN İÇİN SANA BİR ŞANS TANIYORUM...
NEYMİŞ O?

VITELLIA'YI BANA BIRAK! KARDEŞLERİMİN ÖLÜMÜNDEN O SORUMLU...
GİT BURADAN BARAK! SENİN KANINI DÖKMEK İSTEMİYORUM.

ÖNCE SENİ ÖLDÜRMEK ZORUNDA KALSAM BİLE VITELLIA ÖLMELİDİR...

KORU KENDİNİ CONAN VE MERHAMET BEKLEME BENDEN!
BİTİREMEYECEĞİN BİR İŞE BAŞLADIN...

BIRAK SENİN YERİNE KILICIN KONUŞSUN BARBAR!

AGGGHHH...
BANA SEÇENEK BIRAKMADIN...
ADAMLARINA SÖYLE, AÇILSINLAR... AR.
HEPINIZ CELLIN! BEN ÖLDÜKTEN SONRA KIMMERYALIYA DOKUNMAYIN!
VITELLIA'NIN SENI SEVDIĞI YALANINA INANDIN MI CONAN?
BIR ZAMANLAR AYNI YALANA BEN DE INANMIŞTIM...
AL VE ZAMAN VAR KEN KENDINI KORU! ONUNLA HESAPLAŞMAK SANA KALIYOR ARTIK!
BUNU TAKMAZSAN BENIM SONUMA UĞRARSIN...

YAZIN SENI TEHDIT EDIYOR CONAN!
GÖRDÜKLERIME INANAMIYORUM...
O EN IYILERIYDI. GÖZLERINI YABANA ATMA!
DIKKATLI OLACAĞIM. EĞER VITELLIA GERÇEKTEN BÜYÜCÜYSE CEZASINI VERIRIM.
ŞATODA...
CONAN UFUKTA BELIRDI... GÖZLERININ PIRILTISINI BURADAN BILE FARKEDEBILIYORUM HANIMIM...
YILDIZLARIN BANA YARDIMCI OLACAĞI BIR ZAMANDA ONUN DA IŞI BITER.
KRALIN MESAJINA BIR BAKALIM EĞEN! BELKI AMACIMIZ ICIN KULLANABILIRIZ.
BU BARBAR BENI STIGYA GECELERINDEN DAHA ÇOK KORKUTUYOR...
MESAJ KRALIN MÜHRÜYLE KAPANMIŞ...
KRALIN ADAMLARI BURAYA GELINCE BIZ GITMIŞ OLURUZ...
VERGI TAHSILDARLARIYLA MI ILGILI?
HAYIR! KRAL AV PARTISINDEN YENI DÖNMÜŞ VE SARAYDAKI ZIYAFETE BIZI DE ÇAĞIRIYOR.

CONAN'A YENİ BİR BÜYÜ YAPACAK ZAMANIM YOK... BU İŞE YARAYABİLİR.
BU DİKEN ELİNE BATINCA O DA YAŞLANACAK.

DİKENİ MUMUN İÇİNE KOYUP MÜHÜRLERSEM FARKEDEMEZ...

DİKEN ELİNE BATAR BATMAZ YAŞLANMAYA BAŞLAYACAK.

HOŞGELDİN SEVGİLİM! TOPRAKLAR UMDUĞUN KADAR İYİ PARA GETİRDİ Mİ?
EVET! KAZANÇLI BİR YOLCULUK OLDU...

BANA AÇIKLAMANIN ZAMANI GELDİ VİTELLİA!
KRAL HERALD'DAN AZ ÖNCE GELEN MESAJA BAKMAYA ÇAK MISIN?

ORKİN VE BARAK DA KOCANI ÖLDÜREN BÜYÜNÜN KURBANI OLDULAR...

BU BEKLEYEBİLİR.

BUNUN NE OLDUĞUNU DA ÖĞRENELİM CONAN.. KRALIN VERGİCİLERİ PEŞİMİZDE OLABİLİRLER...
HAYIR HARAPHA!

ONA DOKUNMA!
AGH...
ONLARI ÖLÜRKEN GÖRDÜM VİTELLİA! HEPSİ DE SON NEFESLERİNDE SENİ LANETLEDİLER.

KRAL BİZİ SARAYDAKİ ŞÖLENE ÇAĞIRIYOR.. TUZAK OLABİLİR...
TUHAF! BASPARMAĞIMIN SERTLEŞTİĞİNİ HİSSEDİYORUM.

CONAN! BÜYÜ! SENİN İÇİN YAPILMIŞTI...

KAN! KURBANIN KANI BÜYÜYÜ BAŞLATIYOR.

BENİM İŞİM BİTTİ! KENDİNİ KURTAR!
HARAPHA!
EĞER KURTARABİLİRSEN!

BİR DAMLA KANININ AKMASI YETER!

SENIN SONUN DA DIĞERLERİ GİBİ OLACAK. YÜZYILLARDIR BU BÖYLE SÜRÜP GİDİYOR!
BAK! BARAK ÖLMEDEN ÖNCE BUNU BANA VERDİ...
SENİ ELLERİMLE DE ÖLDÜREBİLİRİM AMA KRALA GÖTÜRMENİ YEĞLİYORUM.
O TILSIM DA SENİ KURTARAMAYACAK.
CADININ HIZMETÇİSİ!
EIGEN!
CIRAĞIMI ÖLDÜRDÜN AMA TILSIMI KAPTIRDIN!
TEK İSTEDİĞİM BİR DAMLA KAN!

TILSIMA ULAŞAMAYACAKSIN!
ULAŞACAĞIM CADI!
...VE SEN KAZANAMAYACAKSIN!
TILSIMIN YANINDA KILICIM DA OLSA DAHA İYİ...
BÜYÜNDEN KORKMUYORUM!

O KILIÇ BENİ DURDURAMAZ KIMMERYALI!

KALBİNİ OYACAĞIM...
GEL DE OY BAKALIM!

KILIÇ BILE GEREKMEZ SANA!

BU CADIYI HİÇ BİR YASA KORUMAZ!

BRİTUNYA KRALININ SARAYINDA...
BU AV MEVSİMİ ÇOK KÖTÜ GEÇTİ MAJESTE! SANKİ DÜNYADA HAYVAN KALMAMIŞ!
ÜLKEMİZ ÜSTÜNDE KARA BÜYÜ GÖLGESİ VAR SANKİ. KIŞ HER ZAMANKİNDEN DAHA ÇABUK GELDİ...

DAHA İYİ GÜNLER İÇİN İÇELİM!

KONUŞMAMI YARIDA KESEN KIM?

BU LEYDİ VİTELLİA!

OLANLARI ÖĞRENİNCE GECİKMEMİZİ BAĞIŞLARSINIZ...

ÇAĞIRDIĞINIZ İKİ KONUK, MAJESTE!
VE ONU KORUYAN BARBAR!
KRALLIĞINIZIN KATI YASALARINA KARŞI ÇIKANLARI HEMEN CEZALANDIRIYORSUNUZ...

VE CADILIĞIN CEZASI ÖLÜMDÜR!

ONUN YÜZÜNDEN BEŞ ADAM ÖLDÜ... CADILIĞINI GÖZLERİMLE GÖRDÜM. SUÇLUYORUM!

ONU KORUYACAK VARSA BENİMLE DÖVÜŞECEK!
NASIL DÖVÜŞTÜĞÜNÜ GÖRDÜK! KARARI KRAL VERECEK...

VITELLIA İŞKENCE YARGILAMASI GÖRECEK...

HEPİNİZ BENDEN ÖNCE GEBERECEKSİNİZ...

DİKKAT EDİN! BİR DAMLA KANINIZI AKITIRSA İŞİNİZ BİTER!

SAFAKTA...
UYGAR YASALAR BÖYLE DEMEK.
YASALARIMIZA GÖRE SENİN DE İNFAZI İZLEMEN GEREKİYOR...

CONAN! KOLLARINDA OLDUĞUM GECELERİ UNUTTUN MU?

CONAN! BUNU YAPMALARINA İZİN VERME! YALVARIRIM!

GEDİ ÇEKİL KİMMERYALI! İNFAZ YAPILACAK!
ONU DUYMA! BİR KEZ BİLE SEVİŞTİYSEN RUHUNU SÖMÜRÜR!

SENİ SEVİYORUM CONAN!

CESEDİNİ ATEŞE ATIN! ONDAN GERİYE BİR ŞEY KALMAMALI...

HAHAHA... ...NIN YANLARINI ...IYOR ...DIYIM.

HA, HA, HA, HA, HA, HA...
CROM ADINA!

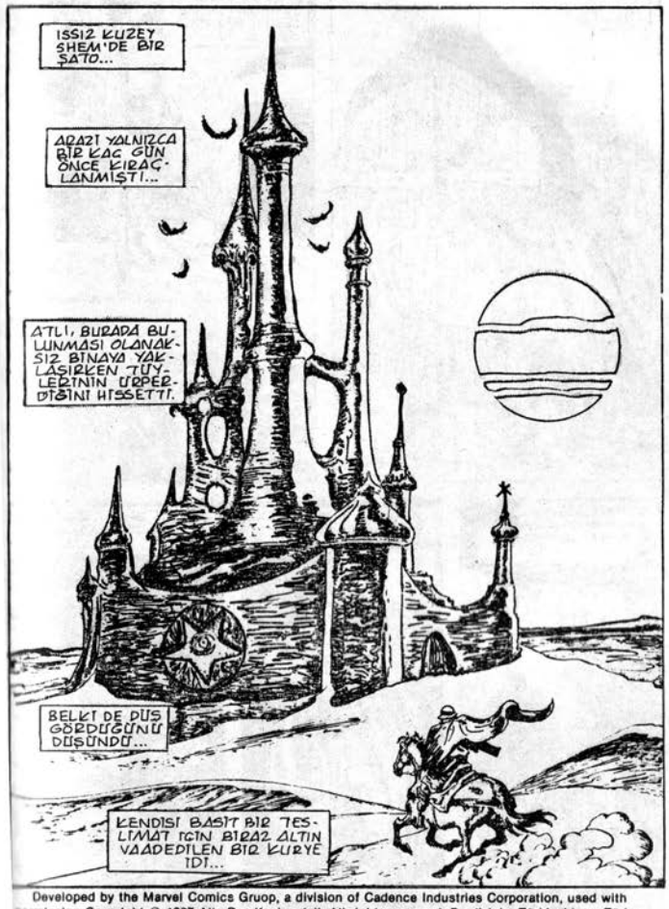

Developed by the Marvel Comics Gruop, a division of Cadence Industries Corporation, used with permission Coypright © 1987 Alla Ray Kuykendall. All rights reserved. Bu dizinin, Türkiye'de ve Türkçe konuşulan ülkelerde kitap ve dergi olarak yayın hakkı Kesim Ajans aracılığıyla Alfa Yayıncılık ve Pazarlama Ltd. Şti.ne verilmiştir.

KAPIYA GELDİĞİN DE İKİNCİ KEZ ÜRPERDİ...
ALACAĞI ALTINLAR BUNA DEĞER MİYDİ?

BİRDEN AÇILAN KAPIDAN DIŞARI SERİN BİR RÜZGAR ESTİ...
LANETLİ ULUMALAR DUYULDU...

VE KARA BÜYÜNÜN LEŞ KOKUSU...

ALTMIŞ ALTIN...
EVET... ALTMIŞ ALTIN ALACAKTI...
BİR KAÇ DAKİKALIK CESARETE DEĞERDİ...

O, BAŞKALARI İÇİN ÇALIŞIYORDU...
BU KADAR KARANLIK OLMASAYDI.

SANKİ BİRİ. DÜŞÜNCELERİNİ OKUMUŞ GİBİ İÇERİSİ AYDINLANDI...
MİTRA!

BÜYÜK BİR DEHŞETE KAPILDI...
ALTMIŞ ALTIN BU KORKUNÇ SAHNEYİ GÖRMEYE DEĞER MİYİ?

YEDİLER KONSEYİ!
ARADIĞIMIZ ŞEY SENDE MİYİ?

EVET EFENDİM BİRAZ ZOR OLDU AMA ONU GETİRMEYİ BAŞARDIM...

TUHAF BİR SANAT ESERİ...
BU KADAR ÇABA VE UĞRAŞ...

...DEĞERLİ BİR KILIÇ İÇİN...
AMA SONUNDA BİR KILIÇ...

KILIÇ! HAVAYA KALDIR!
BÖYLE MI?
ŞIMŞEĞİN İNMESİ BİR AN SÜRDÜ...
ADAM, SON ANINDA, ALTMIŞ ALTIN PARÇASININ BU İŞE DEĞMEYECEĞİNİ DÜŞÜNDÜ...
İYİ!
ÇOK İYİ!
PLANLAN-DIĞI GİBİ!
BİTMEYEN AZ İŞİMİZ KALDI...
ÇOCUK ÖLMELİ!
SONRA ORAYA ISIK DOLDU...
KATİLLER LEİYO-NU! KOTH'A GİDİP MADDOC KENTİNDE İLERİDE KRAL OLACAK ÇOCUĞU BULUN!
...VE ONU KORUYAN BARBAR!..
İKİSİNİ DE ÖLDÜRÜN!

YENİDEN DİRİLİŞ
YETMEZ SHAPUR!
DAHA NİSİNİ YAPMALISIN!
BY JAMES C. OWSLEY AND JOHN BUSCEMA
ERNIE CHAN FINISHES • JANICE CHIANG LETTERER • GEORGE ROUSSOS COLORIST • LARRY HAMA EDITOR • JIM SHOOTER EDITOR IN CHIEF

BIR KAÇ İYİ ADAMA İHTİYACIMIZ VAR.
HEP SİLAHLI APTALLAR ÖNERDİN!
ÇALISIYORUM CONAN!

MADDOC ÖLDÜ ANNEKA! ONA DOĞURDU BUN OĞLUN...
TAHTIN VARİS!
BİLİYORUM CONAN...

TÜM KRAL AYLARI DAHLİNİN ÖLMESİNİ İSTERLER. ONU KORUMAK İÇİN GÜVENİLİR ADAMLAR GEREK...

BİRAZ MELODRAM YARATMIYOR MUSUN CONAN?
KRAL ÖLDÜ... BEN YENİDEN İNSAN OLDUM...
NİÇİN GİTMİYORSUN ARTIK?

HAKLI CONAN! BİZE BORÇUN YOK.
GİDERİM ANNEKA!
AMA COCUĞUN GÜVENLİĞİNİ SAĞLAYIP...
...ÖYLE GİDERİM...
BU KENTTE GÜVENİLİR ADAM KALDI MI?
SANIRIM...

MODDOC ZİNDANLARI BOŞALTIP MAHKUMLARI SİLAHLANDIRDI VE ASKER YAPTI...
BU ADAMLAR YASAMLARINI SANA BORÇLU...*
SANA UYAN BİRİLERİNİ BULABİLİRSİN.
* GEÇEN BÖLÜMLER

AYNI ANDA ASABIDAKİ AVLUDA.

BİR BAKAYIM... HAYIR! BU DEĞİL.
BU DA OLMAZ!

İŞTE BU İKİSİ!
SİMEON VE KLAB...

BUNLAR SENİN ADAMLARIN CONAN.
HARRAH!
EVET, TANIYORUM.

İYİ DÖVÜŞTÜLER...
GETİR ONLARI SHAPUR...
BİRAZ BİTKİNİM...
CONAN...

CONAN!!
MİTRA!

ÇOK YORGUN OLMALI...
YARDIMINA GEREK YOK KEIV.
KIZIMLA BEN HALLEDEBİLİRİZ.
PEKİ GENERAL.

BU ARADA...
BURADAKİ OLASILIKLARI HİÇ DÜŞÜNDÜNÜZ MÜ?
NELER DEVELİYORSUN?

CONAN, GENERAL.
ONUN GERÇEK AMACINI HANGİMİZ BİLEBİLİRİZ?
ORDU ONA BAĞLILIK YEMİNİ ETTİ...

TAHTI ELE GEÇİRMESİNE KİM ENGEL OLABİLİR Kİ?
NASIL BÖYLE DÜŞÜNEBİLİRSİN KEIV?
ÇOK YANILIYORSUN KEIV!

YEDİLER KONSEYİNİN AYNI BAŞLAMIŞTI...
ATLININ CESEDİ, UĞRUNDA ÖLDÜĞÜ TUHAF KILICI TUTUYORDU...
DERİNDEN GELEN BİR HIRILTI DUYULDU...

SONRA
CONAN YA TAHTI İSTİYORSA SHAPUR?
ONA KİM ENGEL OLABİLİR?
BANA SORARSAN İYİ DÜŞÜN!

BU ALÇAKLIĞIN SENİ CEHENNEME GÖTÜRECEK!
SİMEON'UN ODASINDAN GELİYOR!

KAVGA MI VAR?
ÖNCE SEN GİR!

KILICINI ÇEK DE BU İŞİ ER KEKÇE HALLEDELİM...

CRETIN!
BENİ APTAL BİR KÖPEK YERİNE KOYDUN SEN!

KUŞLA KONUŞUYORMUŞ.
EVET
BANA NİÇİN DELİ SİMEON DİYORLAR SANDIN?

HİÇ AKLIMA GEL...
BİR HANCER!

KATİLLER!
ÇOCUK!
ÇOCUK NEREDE?

OOOPPHH!!?
B-BENİ GAFİL AVLADILAR!

DIŞARI!
ODAMDAN DEFOLUN!

SİZİ DAVET ETMEDİM...
DEFOLUN!
APTAL GİBİ KONUŞUYORSUN!

APTAL SENSİN!
ÇİRKİN SURATLI!

HİÇ BİRİNİZİ SEVMEDİM
GLAGKKK!

ŞİMDİ SİZLERDEN KURTULACAĞIM...

ER... AH... UMM...
SIMEON! CONAN SENİNLE KONUŞMAK İSTİYORDU
SİZİ ZÜPPELER!

CONAN BENİ GÖRMEK İSTİYOR...
HEP SENİN YÜZÜNDEN

YEDİLER KONSEYİNİN AYİNİ SÜRÜYORDU...
YENİ ÖLMÜŞ CESETTEN SICAK KAN DÖKÜLÜYORDU...
VE ŞARKI SÜRÜYORDU
İBLİS UYANIYORDU

KRAL SATOSUNDA, ANNEKA, OĞLU JAHLI İLE DİZ ÇÖKMÜŞTÜ.
ÇOCUĞUN ÇEVRESİNDE DÜŞMAN DOLUYDU.
KRAL OLMAYI KENDİ İSTEMEMİŞTİ.

OĞLUNUN YAŞAMININ TEHLİKEDE OLDUĞU KESİNDİ...
CONAN'IN ÇABUK YİTİLESMESİNE DUA EDERKEN...
TEHLİKE OLASILIKLARINI DÜŞÜNÜYORDU.

KANLI KATİLLERİN YAKLAŞMALARI DÜŞÜNCELERİNİ BÖLDÜ...
BİR KADINLA ÇOCUĞA SALDIRANLAR...

YANLIŞ DEĞERLENDİRME YAPMIŞLARDI...

ÇOK YANLIŞ
ANNEKA BİR ASKER KIZIYDI

MİHRABIN ARKASINDA
DOĞDUĞUNDAN BERİ SAVAŞ EĞİTİMİ İÇİNDE BÜYÜMÜŞTÜ

SİLAHSIZ OLSA BİLE...

CAHİL DEĞİLDİ.
MİTRA TAPINAĞINA KILIÇ GETİRİLMEZDİ

BU YÜZDEN BAMBU SOPAYLA YETİNECEKTİ...

BU DA İSE YARA YAPABİLİYORDU...

ANNEKA ARTIK KIMSEYE GÜVENMIYORDU...
EVLADI İÇİN ÖLDÜRMEK ZORUNDA KALMIŞTI.
GEL JAHLI! GİDİYORUZ!

BU SIRADA...
KEIV HAKLI SHAFUR! CONAN APTAL DEĞİL. YOKSA NİÇİN GÜÇLERİNİ TOPLASIN?
BAYGINKEN BAĞLAYIN CONAN'I

YAPACAK İŞİM VAR BEYLER!
ESİRLİ KALEB'İ ÇAĞIRMAM GEREKİYOR!

NE İŞİ YORSUNUZ?
KALEB! CONAN SENİ ÇAĞIRIYOR!

BU NE DEMEK?
CONAN ONA ÖZGÜRLÜĞÜNÜ VERDİ.
NE KADAR NANKÖRMÜŞ!
SLAM!

OKLAR!
DEMEK BUNUN İÇİN...

KALEB ORMANDAKİ KATİLLERİ GÖRMÜŞ OLMALI...
VURULACAĞIZ.
SİKİCİ BİR DURUMDAYIZ...

KKERRASSHH!

DİNLE GENERAL:
ONU SEVEBİLİRİM...

JAHLYI ÖLDÜRMEYE GÖNDERİLEN KATİLLERİN BİR KISMI ORMANDAYDI...

KALEB DE PEŞLERİNDEYDİ...

BIR ÖLÜM ÇIĞLIĞI DUYULDU...
ARKADAŞLARI NE APTALDI...

OYSA KENDİSİ KORKUNÇ KATİLLERİN SEÇKİN BİR ÜYESİYDİ...
BİR KURBAN ELİNDEN ÖLMEK...

UZANG VEBİCİYDİ...
MERAK EDİYORDU...

ARKADAŞLARI NASIL BU KADAR APTAL OLABİLİRDİ?

ARKASINDA...
PANTER KADAR SESSİZ BİR DEV VARDI...
BİRDEN PANTİE KAPILD

VE APTALCA BİR HAREKET YAPTI

CH.

BU SON HARE: KETI OLDU...

YEEA ARRGCH!

KENDİNİ ÇEKİLİN!

GEL SO-LAİSE!

SELAM BÜYÜ BACIĞIM.
DÜŞMANLARI TEMİZLEDİN Mİ?
EVET!

SATOYU KATİLLER YÖNETİYOR
BİRLİKTE ÇALIŞMAK İYİ OLUR...
CONAN İLE KONUŞACAĞIM!

UH...
İYİ...

YEDİLER KONSEYİNİN AYİNİ KORKUNÇ BİR İLAHİYE DÖNÜŞMÜŞTÜ.
CESETTEN PIRILTILI BİR DUMAN ÇIKMAYA BAŞLADI.

MADDOC KRALLIĞI YATAK ODASINDA CONAN UYUYORDU...
GEÇEN SON HAFTALARDAKİ SAVAŞLARDA YORULMUŞTU.

HENÜZ ÇOCUK KRALIN GÜVENLİĞİNİ SAĞLAMAYA ÇALIŞIRKEN DE DİNLENMEYE ZAMAN BULAMAMIŞTI...
VE BİTKİN DÜŞMÜŞTÜ.

KATİLLER ÇETESİNİN SON ÜYESİ PENCEREDEN SESSİZCE GİRDİ

ÇOCUK KAÇMIŞTI AMA BARBAR SAVUNMASIZ UYUYORDU...

HANÇERİNİ BARBARIN YÜREĞİNE SAPLAYIP
KENDİNE ÜN SAĞLAYACAKTI...

EH...?

AAAACCKK...!!

ARRRGGHH!!!

SALİME RAHAB ALONJİHİ NEREYE DAS AJEM?
CONAN, KATİLİN ANA DİLİ VENDİYACA, EFENDİSİNİN ADINI SORDU...

KONUŞ

Y-YEDİLER KONSEYİ*

VERDİĞİN BİLGİ SENİ HAPİSTE ÇÜRÜMEKTEN KURTARACAK..*
ÜRRRK!
* VENDİYA DİLİNDEN ÇEVRİLMİŞTİR...

DOĞRU ATALARINA KAVUŞACAKSIN...

CONAN!!
KYZZERR-AASSHH!

BEG KALDINIZ!
KATİLLERİ BULDUK.
KAPINI KIRIP SENİ KURTARACAKTIK.

ANNEKA! ÇOCUK NEREDE?
JAHLYI KAÇIRDIM...
GÜVENİLİR BİR HİZMETÇİME VERDİM ONU...

GÜVENİLİR KİŞİ ÖYLE AZ KİŞİ...
DEMEK ÇOCUĞUN SATONUN GÜVENLİĞİNDEN ÇIKMASINA İZİN VERDİN..

OĞLUNUN ÖLÜM FERMANINI İMZALADIN ANNEKA!..
ANNEMİN BUNU İSTEDİĞİNE EMİN MİSİN?

ÜZÜLME ÇOCUĞUM EMİN ELLERDESİN!
EMİN!

...YEDİLER KONSEYİ...
OLDU!
EVET!
YAŞIYOR!
BÜYÜK KARA GÜCÜMÜZ...
YİNE YAŞIYOR!

POSTA KUTUSU

Sayın ALFA Yetkilileri,

Daha geçenlerde size mektup yazmıştım, tekrar yazıyorum. Bu defa sizlere çizgi roman ve ayrı çizilmiş 11 resim gönderiyorum. Bunların hepsi baskı tekniğine uygun çinilenmiş resimler, çizgi romanımda aynı özellikleri taşıyor.

Çizgi romanım eğer yayınlanacak durumda ise CONAN'ın Yeni Maceralar dizisinde yayınlamanız en büyük arzum. Nedeni o diziyi takip edebiliyorum. Diğer kitapları tam olarak takip ettiğim söylenemez. Eğer başka kitapta yayınlanırsa bu mektubumda CONAN kitabında yayınlanırsa şizde o kitabı yazmış olursunuz ki bende o sayıyı alırım.

Çizgi romanım 4 sayfa sürdü, eğer kapasitenizi fazla aşarsa (harcama olarak) bana bildirin, ödeyebilirim. Bu resimlerimin hepsini CONAN'ın Yeni Maceralar dizisinde yayınlamanızı rica ederim. (İki haftada bir çıkan).

Yalnız tam boy veya yarım boy olması (birkaç tanesi) beni daha da sevindirir. Ayrıca bazılarına baktım veya bakmadımsa da SAVAŞ, VOLKAN, RED SONYA, KULL vs. gibi sayılarda "Sizin Gönderdikleriniz, Posta Kutusu" gibi sayfalar açamaz mısınız? Hem bir zorluktan da kurtulursunuz.

Eğer yayınlanacaksa çizgi romanımın ve resimlerimin Alfa okuyucusu tarafından da eleştirilmesi beni memnun eder.

Bizler için emeği geçen tüm Alfa Yöneticileri ve okurlarına selamlar.

ALİ ÇAKMAK
T.C. Ziraat Bankası
Bağlar Şubesi Eliyle.
Hüseyin Çakmak
DİYARBAKIR

Sn. HÜSEYİN ÇAKMAK

Gönderdiğiniz resimlerden bir tanesini bu sayımızda yayınlıyoruz. Çizgi romanınızı ise CONAN KOLLEKSİYON serimizde yayınlamak üzere sıraya aldık. Çalışmalarınızda başarılar dileriz.

Sayın ALFA YAYINCILIK Yöneticileri,

Sizlerden bir ricada bulunacağım. Acaba sizde CONAN Video kaseti bulunuyor mu? Bulunuyorsa fiyatı kaç lira? Ayrıca kaseti Posta Çeki Sistemi ile alabilirmiyim?

"CONAN AYLIK ALBÜM"leri ofset baskı olarak yayınlasanız, beni ve birçok CONAN severi mutlu etmiş olursunuz. Fiyatı ne olursa olsun biz almaya razıyız. Hem ofset baskı olursa kitaplarımızı korumamız daha kolay olur.

NOT: Çizdiğim resimleri yayınlarsanız çok memnun olurum.

Sevgi ve saygılarımla,
ALİ AKAN
Mesken Kanalalı
Ergene Sk. No:7
BURSA

Sn. ALİ AKAN,

CONAN video kaseti bizde yok. Video kaseti satan yerlere bakmalısınız. Conan Aylık Albümleri zaten ofset baskı olarak yayınlıyoruz. Çizdiğiniz resmi yayınlıyor ,başarılar diliyoruz.

Sayın ALFA YETKİLİLERİ,

Size CONAN, RED SONYA ve ROM dergileri için teşekkür ediyorum. Bu dergiler gerçekten övgüye değer. Ama ben yine size bazı hususları açıklamak istiyorum.
THOR dergisini çok seviyordum. Ama siz elinizde malzemeler bittiği için Ocak 86'da ara vermiştiniz. Son sayıda da 1 Ağustos 1986'da yayınlayacağınızı söylemiştiniz. Ama bir daha yayınlamadığınız için biz okuyucuları büyük bir hayal kırıklığına uğrattınız. Bu duruma çok üzüldüm. Sizden şimdi tek isteğim THOR'u yeniden yeni maceralarla yayınlamanızdır. benim gibi birçok Alfa dostlarının bir isteği de budur. THOR'u da CONAN gibi bütün maceralarıyla yayınlarsanız memnun olurum. ROM'da sözünüzü tuttunuz ve ayyınlamaya başladınız. ROM'la SONYA'nın bu yayın akışının uzun ömürlü olmasını dilerim.
Bir adet büyük boy resim gönderiyorum. Boyutda çok büyük ama güzel çizdiğimi zannediyorum. Taklitde olsa kendi çizgilerim bu kadar. Kendimi tek başıma resim çizecek kadar iyi hissetmiyorum. Siz yine bu ve önceden gönderdiğim resimlerdeki hataları söylerseniz inanın çok sevinirim.
Ayrıca bir yazınızda broşürünüzü yeni hazırlayacağınızı bildiriyorsunuz. Hazır oluca lütfen yollayın. Çünkü eksik sayılarımı almak için broşürünüzü bekliyorum.
Başarılı , mutlu günler dilerim.
Saygılarımla,

ALİ GÜNDOĞDU
Sayuca Köyü
Söke-AYDIN

Sn. ALİ GÜNDOĞDU,

Resminizi büyük boy olarak yayınlıyoruz. Çizgileriniz gelişiyor,ama unutmayın çizgi roman herşeyden önce sabır işidir. Depomuzda bulunan dergilerin listesini kitaplarımızda yayınlamaktayız. Listeye bakarak sipariş tutarınızı ALFA YAYINLARININ"122327" no'lu Posta çeki hesabına gönderiniz. Siparişiniz 15 gün içinde elinizde olacaktır.
Thor dergisini aylık cilt olarak yayınlamaktayız. 8 cilt ile yeni sayılarını yayınlayacağız.(Aralık 87'de)
Sevgilerimizle,

BU HAFTA ÇIKAN ALFA YAYINLARI VE FİYATLARI

CONAN SÜPER CİLT	500	RED SONYA 12	250
CONAN ALBÜM 22	300	TOP GUN 4	250
SALATA ALBÜM 6	500	SÜPER KOMANDO 4	250
THOR CİLT 2	350	CONAN KOLLEKSİYON 1	300
KELOĞLAN RENKLİ 5	250	SÜPER KORKU CİLT 2	350
ROM 18	350	YZB. VOLKAN 12	250
		TENTEN 8	400

Sizin Gönderdikleriniz

SELİM GÜNER / TRABZON

METİN FİDAN / İSTANBUL

Sevgili Okuyucularımız,

Eksik sayılarınızı tamamlayabilmeniz için depomuzda bulunan yayınları ve fiyatlarını belirtiyoruz.

Siparişleriniz için bütün postanelerde bulabileceğiniz pembe zeminli posta çekine sipariş tutarını yazınız. Alıcı bölümüne "Alfa Yayıncılık ve Pazarlama Ltd.Şti.",hesap numarası bölümüne "122327" yazınız. Posta çekinin arka yüzüne isim,adres ve hangi yayınlarımızın kaçıncı sayılarını istediğinizi belirtiniz.

Postaneye sipariş tutarını yatırınız. Posta çeki bize ulaştığında kapalı ambalaj içinde yayınları sürpriz hediyelerle birlikte postalayacağız.

Böylece hiç bir ek harcama yapmadan yayınları bayiden aldığınız fiyata alabileceksiniz.

Bu listemiz yaz 87' dönemi için geçerlidir. Not: Çeki yatırdıktan 15-20 gün sonra sipariş elinize ulaşacaktır.

CONAN ALBUM 1-31 , 1. FİLM SAYISI	300
SAVAŞ FASİKÜL 1-6,8-11	100
MİNİKLERE ARMAĞAN 1-12	200
YZB.VOLKAN (Son Seri) 1-12	250
THOR CİLT 1-7	350
CONAN KOLLEKSİYON 64-98	300
ROM 1-17	350
SÜPER KORKU(BÜYÜK BOY) 1-4	350
SÜPER KORKU(KÜÇÜK BOY) 5-16	350
KELOĞLAN CİLT 1-2	350
KELOĞLAN BOYAMA TEK ÇEŞİT	350
YZB.VOLKAN S.CİLT 1-3	400
CONAN SÜPER CİLT 1-20	500
THOR FASİKÜL 2-19	100
TENTEN CİLT 1-7	400
SALATA ALBÜM 1-5	500
SALATA FASİKÜL 1-12,17-39	100
KULL 1-4	350
KELOĞLAN Renkli 1-12	250
RED SONJA 1-12	250
CONAN ALBÜM İÇİN CİLT KAPAĞI	500
CONAN SAYI 59-85	300
CONAN POSTER NOREM İMZALI	200
TOP GUN 1-4	250

SÜPER KOMANDO

FALCON

BAYİNİZDEN İSTEYİNİZ

Alfa Yayıncılık ve Pazarlama Limited Şirketi adına Sahibi: M. Turgut Sağıroğlu
Müessese ve Yazıişleri Md: Gül Feride Sağıroğlu

YI: 88

300 LİRA
(KDV DAHİL)

CONAN

İlkel Çağların Yenilmez Savaşçısı

CONAN'IN EN GÜZEL MACERALARI!

...VE EN GÜZEL KADINLAR!

ALFA Yayınları

İlkel Çağların Yenilmez Savaşçısı

CONAN

İÇİNDEKİLER

KILIÇ USTASI

Conan, yıllar sonra yaşlı kılıç hocasıyla karşılaşmıştır. Genç Barbar, iblisle kötü bir anlaşma yapan ustasına yardımcı olmaya çılşacaktır.....5

GİZLİ SORUŞTURMA

Conan, öldürülen Çocuk Kral Jahli'nin katillerini ararken, ezeli düşmanı Ruh Yiyici de Conan'ın peşindedir.....55

Developed by the Marvel Comics Gruop, a division of Cadence Industries Corporation, used with permission Copyright © 1987 Alfa Ray Kuykendall. All rights reserved. Bu dizinin, Türkiye'de ve Türkçe konuştuğu ülkelerde kitap ve dergi olarak yayın hakkı Kesim Ajans aracılığıyla Alfa Yayıncılık ve

Alfa Yayıncılık ve Pazarlama Limited Şirketi adına Sahibi: M. Turgut Sağıroğlu
Müessese ve Yazışleri Mrt: Gül Feride Sağıroğlu
[illegible] Aya'nasa Sokakçesmi [illegible] No: 10 Taksim-İstanbul Tel: 149 91 [illegible]
[illegible]
Kapak Baskı : Ziya Ofset Tel: 526 97 40 İç Baskı: Şefik Ofset Tel: 522 07 16

"... Şunu bilin ki Prensim, kabaran okyanusların Atlantis'i ve onun görkemli kentlerini yutmasından sonra Dünyada o güne değin görülmemiş bir çağ başlamıştı. Aryas'ın oğullarının doğduğu bu çağda, Dünya üzerindeki imparatorluklar ve uygarlıklar, gökteki yıldızların mavi parıltıları kadar dağınık fakat belirgindi. İşte bu sıralarda Kimmeryalı Conan geldi. Çelik bilekli elinden kılıcını hiç bırakmayan bu kara saçlı, şahin gözlü yiğit tüm imparatorlukları sandallı ayağının altında çiğnemek istiyordu..."

· Bir Nemedya efsanesinden ·

KHITAI SINIRINDA SON BAHAR SONRASI...

BİLİNMEYEN BİR YERDE...

TAZE İZLER!

HAYVAN BURALARDA OLMALI.

ETİNİN İŞRENÇ KOKUSU HAVADAYDI VE ATTIĞI HER ADIMDA DAHA DA YORULUP...

AARRR-GGRRH!

...SINIRLENİYORDU...

HRRRAAARR-GHAARGH!
KILIC USTASI
STORY LARRY YAKATA
PENCILS GARY KWAPISZ
INKS ERNIE CHAN
LETTERS DIANA ALBERS

BİR PANTER KADAR DA ÇEVİKTİ...

WHOOOMPH!!

GHAARR-GHAGH!

..VE AVCININ PEŞİNDEYDİ...

AARRRGH

KHAAK

YARALIYKEN BİLE GÜÇLÜYDÜ.

YİNE DE HAKLANABİLİRDİ...

TABİİ SERT DİŞLERİNDEN KURTULUNABİLİRSE...

BU DA ÇOK ZOR...

GHAAA-RRGH

BIRDEN...

AAARRGH...!

EH...?!

CONAN CANAVAR-DAN KURTULMUŞTU.

BU MÜKEMMEL TUZAĞI KİM HAZIRLAMIŞTI...

DAHA SONRA...

UZAK BATI-DAN GELEN BİR BARBAR BU KUŞKUSUZ.

ÖYLE! KU-DUZ BİR SOKAK KÖPEĞİ BİLE BAŞKASININ TUZAĞINDAKİ HAYVANI ÇALMAZ

DUR BAR-BAR! O AV Ö-LÜ YA DA DİR! KO KABİLESİ-NİNDİR.

4

HAYVAN YETERİNCE BÜYÜK. TUZAĞINIZI KULLANDIĞIM İÇİN HAFTALARDIR KOVALADIĞIM BU AYIYI SİZİNLE PAYLAŞABİLİRİM...

BANA BAK BARBAR TANRIN CROM'UN BURALARDA BORUSU ÖTMEZ...

CROM, KORKAK BİR ÇOCUK KADAR GÜÇSÜZDÜR BURADA.

BİZİM TANRILARIMIZ VE SİLAHLARIMIZ DEĞİŞİKTİR.

BURADAN BOŞ ELLE DÖNMEK ZORUNDASIN BARBAR! AV BİZİMDİR...

NE DERSİN BARBAR?

ANLAMAYACAK KADAR APTAL MISIN BARBAR? YOKSA YÜREĞİNİ KORKU MU SARDI?

İŞE YARAMAZ KILICINI NE YAPACAKSIN?

NAGU A-DINA!
FWAK!
FFWHUUMMM!
THOCK!
BEHG!
AH!

GEEESH!
FFWHIT!
DINLEYIN...

KONNN!
KILICI-MIN...

AAAOOOW!
FFWIP!
..ŞARKI-ŞINI...

6

ŞIMDİ AV YALNIZ BENİM!

YUMUŞAK AMA HİSSEDİLİR BİR HIŞIRTI...

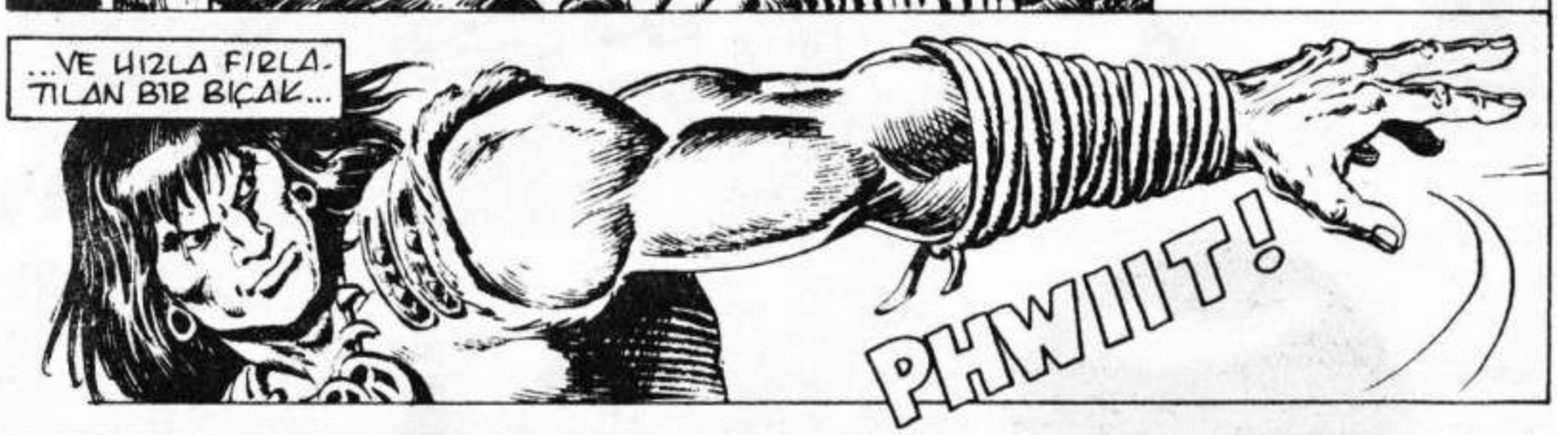
...VE HIZLA FIRLATILAN BİR BIÇAK...
PHWIIT!

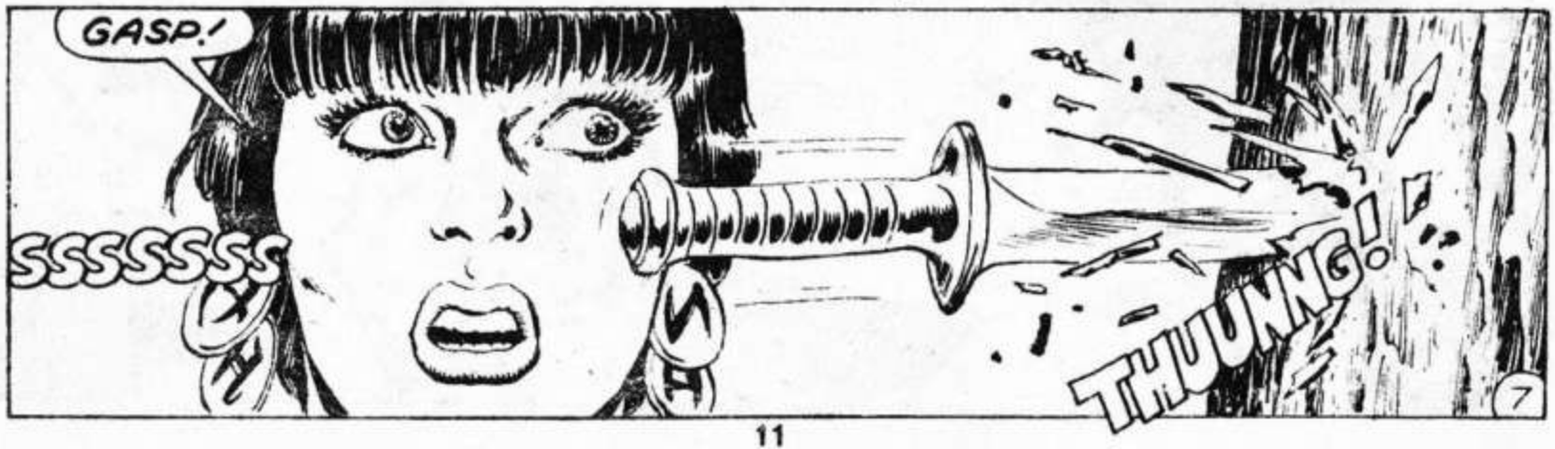
GASP!
SSSSSSS
THUUNNG!

BURADA NE İŞİN VAR?

BENİ ÖLDÜREBİLİRDİN BARBAR KÖPEK!

İSTESEYDİM BIÇAK BOYNUNA SAPLANIRDI VE KARŞIMDA YAŞLI KARGALAR GİBİ ÖTEMEZDİN!

BENİM KİM OLDUĞUMU BİLMİYORSUN!

ONLARDAN BİRİ OLMADIĞIN İÇİN YAŞIYORSUN...

BEN KAR KUZGUNU'YUM. RAKIP KABİLENİN PRENSESİYİM BEN...

ONLARA GERİ DÖN! BENİM İÇİN DEĞERİN YOK!

ARTIK KABİLEM YOK! BENDEN BAŞKA HEPSİ ÖLDÜ..SEN ONLARI ÖLDÜRENE DEK ELLERİNDE TUTSAKTIM... DUYDUN MU?

DAHA NE İSTİYORSUN? SENİ TUTSAKLIKTAN KURTARDIM İŞTE.

SAATLER SONRA YUMUŞAK VE İHTİYATLI ADIMLAR CESETLERE YAKLAŞTI...

BUNU DAHA ÖNCE DE GÖRDÜM...

İSHTAR! BURADAKİ İZLER BANA ESKİ BİR ÖĞRENCİMİ ANIMSATIYOR.

KUZEYLİ, VAHŞİ BAKIŞLI GENÇ KAPLANI ANIMSIYORUM...

UZUN YILLAR GEÇTİ. AMA YİNE DE BU CESETLERİN YARALARI BENİMLE KONUŞUYORLAR. KESİKLERDEKİ USTALIK ONUN İMZASINI TAŞIYOR SANKİ...

KILIÇ KULLANMADAKİ USTALIĞI ÇOK GELİŞMİŞ...

HAHAHAHAHA! SENNAN! SEN ARTIK YAŞLI, BECERİKSİZ VE KİMSEYE BİR ŞEY ÖĞRETEMEYEN BİR ÇILGINSIN. ÖLÜLER KONUŞMAZLAR! SEN UZUN YILLAR ÖNCE HER ŞEYİNİ YİTİRDİN...

9

BUGÜN BURAYA CEZANI VERMEK İÇİN GELMEDİM... HEDEFİM..
AKEMA!!
...ALIŞILMAMIŞ BİR BARBAR!
10

BELKİ BAZILARI ONU BENDEN ÖNCE ELE GEÇİREBİLİRLER...

DİKKAT ET SERSEM BARBAR! TOPRAKLARIMIZA GİRİP, KARACİĞERİNDEN ŞİFA İKSİRİ ELDE EDİLEN BÜYÜK KIZIL AYILARDAN BİRİNİ AVLADIN...

BENİM İZNİM OLMADAN KİMSE KIZIL AYI AVLAYAMAZ VE BEN BU İZNİ YABANCILARA VERMEM. BU KURALA UYMAMANIN CEZASI AĞIRDIR.

KARACİĞERİ ATIMIN AYAKLARI DİBİNE BIRAKIRSAN CANINI BAĞIŞLAYABİLİRİM...

HEMEN!

ACIMANI İSTEYEN KİM? KARACİĞERİ KILICIMLA AYIRACAĞIM. O KADAR DEĞER VERİYORSAN GEL KENDİN AL!

SENİNLE UĞRAŞAMAM.

BENİMLE NASIL BÖYLE KONUŞABİLİRSİN BARBAR KÖPEK! ÇABUK GERİ DÖN!

DEMEK ÖYLE! ODİ! KARU! PARÇALARA AYIRIN ONU!

KENDİ CİĞERİNİ DE AĞZINA VERİN!

KAPATA. KAPATA. KAPATA.
SUSUN!
EHEH. EHEEEH. EEEHHEHH!
BIRAKIN DUYAYIM!
EEEAAAHH! NOO! AAEEE!!
AHHH....!
KUUNNG! SWAANG! THWUT.. BUMPH! THWUT.. BIMPH!
HAH! BARBARIN İŞİ BITTI. BANA, GETIRIN ONU!
...HIS GASP!

AL BAKALIM!

GASP!

VE HOŞÇAKALIN!
13

DAHA SONRA...

TUHAF BİR ÜLKE! BU YÖNE GİDERSEM BÜYÜK DUVARA ULAŞIRIM...*

* ESKİ ÇAĞLARDAN KALMIŞ BİR DUVAR.

BİRDEN...

DUR YABANCI!

YİNE NE VAR?

SEN BENİMSİN!

WHOOOMPH!

CROM!

DÖNÜŞMEK İSTİYORSAN BÜYÜCÜ..

FFFWAAANNGG!

BURADA BENİ İSTEYEN YOK!
WWWAAMM!

BAA!-DOOOUMM!!
CROM'UN ERKEKLİĞİ ADINA!

UHH! KAHROLASI KAYA!

SENİN CİNSİNDEN BİRİNİ DAHA BECERİKLİ SANIRDIM.
15

AMA KORKMA! KARANLIĞA KARIŞIP ÖLÜMÜN SOĞUK ÖPÜCÜĞÜNÜ TADINCA RAHATSIZLIKLARIN SONA ERECEK...

FFWUUUNNGG!

BUGÜN DEĞİL AKEMA! BEN YAŞADIĞIM SÜRECE ASLA!

AAAEEEIII!

WWWWAAAAM!

ZZZZZZNEEEEE

ARRGGH! BUNU PAHALIYA ÖDEYECEKSİN!

GHEE-EE-GHEE!

TANRILAR! BU O!

KALK VE ÇIK!

YARDIMIN OLMADAN DA BURADAN ÇIKABİLİRİM İHTİYAR!

YAŞLI BİR BÜYÜCÜNÜN YARDIMI OLMADAN SAVAŞAMAYACAKSAM CROM CANIMI ALSIN!

İNCİTMEK İSTEMEDİM.

BECERİKLİ VE USTA OLDUĞUNU KANITLAMANA RAĞMEN MİNNET VE SAYGIYI YİTİRMİŞSİN...

KAHROLASI CROM! KILICIMIN KIRILMASINI ÖNLEMEDİ...

YAKAMI BIRAK İHTİYAR! SENDEN VE BU KAHROLASI ÜLKEDEN UZAKLAŞACAĞIM...

KİMMERYALI CONAN! ARGOS YOLU TAM TERS YÖNDE! O YÖNDE ÖNÜNE ÇÖL VE BATAKLIK ÇIKAR YALNIZCA...

ADIMI BİLİYOR SUN. DEMEK ÜNÜMÜ DUYDUN!

17

GEÇEN YILLAR SENİ KİBİRLENDİRMİŞ. AYNADA KENDİNE BİR DAHA BAK!

BU KAHROLASI YER SİNİRLERİMİ İYİCE GERDİ AMA ZAVALLI BİR İHTİYARIN HAKARETİNE ALDIRMAM.

SENNAN ADI SANA BİR ŞEY ANIMSATIYOR MU YOKSA KİBİRİN ANILARINI DA MI UNUTTURDU?

SENNAN BENİM KILIÇ HOCAMDIR. BUNCA YIL GEÇMESİNE RAĞMEN EĞER YAŞIYORSA NEREDE OLDUĞUNU BİLMEK İSTERDİM...

İSTER MİYDİN?

HÜNERLİ BİR USTA İDİ...

YAŞLILIĞINDA BİLE KILICINI...

BENDEN VE HERKESTEN DAHA İYİ KULLANDIĞINA EMİNİM...

VVWWWIIMMMM!

KAFANA KAÇ KEZ BÖYLE SOPA INDIRMIŞTIM GENÇ KAPLAN! SANA HEP "GÖZLERE BAK!" DERDIM.
THOOCK!

BU DARBEYI ÖĞRENENE DEK KOLLARIN YORGUNLUKTAN AĞIRLAŞMIŞTI...
THWAK!

HIMM! SAVUŞTURULMASI KOLAY GENIŞ DAIRELER ÇIZIYORSUN YINE!
WHOOSH!
UUHH!

VE DARBE ALIYORSUN!
FWAK!

KILIÇ HOCAM! BUNU SENDEN BAŞKASI YAPAMAZDI!
O KÜÇÜK GENCIN YERINI YETIŞKIN BIR SAVAŞÇI ALMIŞ AMA GURUR VE ACELECILIĞIN DEĞIŞMEMIŞ.
ŞIMDI DAHA ÖNEMLI BIR KONUYA GEÇELIM. BAŞINA GELMEDIK KALMAYAN O ETTEN SANA PIŞIREBILIRIM...
19

KILICININ PARÇALARINI DA ALIP GEL!

HOCAM! NEÇİN KHİTAT'NIN BU UZAK BÖLGESİNE GELDİN?

İLGİNÇ VE GÜZEL BİR YER DEĞİL Mİ? BEN BÜYÜK DENİZİN ÖTESİNDEKİ BİR ARADAN GELDİM.

BİR ZAMANLAR SENİN KADAR GENÇKEN, KARANLIK TANRISIYLA ÇILGINCA BİR ANLAŞMA YAPTIM AMA SONRADAN ÇOK PIŞMAN OLDUM...

20

"GÖRÜNÜŞE GÖRE TÜM HYBORYA'DA DENGİM YOKTU."

"ÜNLÜ KILIÇ USTALARIYLA YAPTIĞIM DÜELLOLARDA BILE..."

"ZAFER HEP BENİMDİ..."

"BİR GÜN ZEMBABVELİ BİR SAVAŞÇIYLA KARŞILAŞTIM..."

"KILICIM İLK KEZ SAATLERCE DÖVÜŞMENİN TADINA VARDI..."

"SONUÇ BERABERE BİTTİ. HER ŞEY ORTADA KALDI..."

PARLAK GURURUM YARALANMIŞTI. BAŞKALARININ DA BUNU DUYUP KENDİ USTALIKLARINI DENEMEYE GELECEKLERİNİ DÜŞÜNÜYORDUM.

"SONUNDA SOĞUK BİR GECEDE BU KORKUMA SON VERMEK ÜZERE KARANLIK TANRISI KARŞIMA ÇIKTI..."

DİNLE BENİ GENÇ KILIÇ USTASI! EN İYİ OLMAK İÇİN HERŞEYİNİ VERMEK ZORUNDASIN! YAŞAMINI BANA VER VE DÜNYADA EN İYİ OLARAK KAL BİLEĞİN BÜKÜLMEZ OLSUN!

KÖR GURURUM NEDENİYLE ANLAŞMAYI KABUL ETTİM..."

22

"KARANLIK KHİTAİ ÜLKESİNDEKİ UZUN VE TEHLİKELİ YOLCULUĞUM KURO TAPINAĞINDA SON BULDU."

KARANLIKLAR PRENSİ KURO! BURAYA RUHUMU BIRAKIP KARANLIK TANRILARIYLA KUCAKLAŞMAYA GELDİM.

"ÇEVREMİN SARSILDIĞINI, KALBİMİN KORKUYLA DONDUĞUNU ANIMSIYORUM..."

"SONSUZA DEK ELİMİ KOLUMU BAĞLAYIP BENİ SÜRÜKLEYECEK BİR RÜZGARLA İÇERİ İTİLDİM.

ORADA NELER OLDUĞUNU ANIMSAMIYORUM O GECEDEN SONRA GÜNEŞ YENİDEN TEPELERDE DOĞARKEN...//

NELER OLDUĞUNA ALDIRMADAN GÜNLERCE ÇARESİZ YÜRÜDÜM...//

HA! METELİKSİZ BİR DİLENCİ GELDİ!

ONA İÇKİ İKRAM EDİN. EĞER BAŞINA ÖDÜL YOKSA KÖLECİLERE SATARIZ.

İG BAKALIM! SENİNLE BİR OYUN OYNAYACAĞIZ...

SANA BÜYÜK BİR SÜRPRİZİMİZ VAR...

24

GÖZLERİM BAĞLI OLMASINA RAĞMEN GENE DE DUYMAK VE KOKU ALMAK DUYGULARIM ÇOK GÜÇLÜYDÜ...

EH--?

THWOP!

KUKLA BEBEKLER GİBİ DEVRİLDİLER...

GHAA!

YENİ YAŞAMIMA BAŞLIYORDUM. HER HAMLEM VE HER VURUŞ DAHA MÜKEMMEL OLUYORDU. DAMARLARIMDA ERİMİŞ BİR ATEŞ GEZER GİBİYDİ...

EEEAAAHH!!

KILICIM, İNLEYEN, KIVRANAN PARLAYAN BİR ÖLÜM IŞIĞIYDI...

AAOOWW!!

GÖZLERİMİ AÇTIĞIMDA...

CESETLER ORTASINDA YAPALYALNIZ OLDUĞUMU GÖRDÜM.

ZEMBABVEYE GİDİP YARIM KALAN KAVGAYI ÇABUCAK BİTİRDİM...

GÜNEŞİ BİR DAHA GÖREMEYECEKSİN!

AARRGH!

YILLAR GEÇTİKÇE ÜNÜM BÜYÜDÜ... ARTIK BANA MEYDAN OKUYAN YOKTU. BİR İNSANIN HER İSTEDİĞİ OLUYORSA YAŞAMASININ ANLAMI KALMIYOR...

KENDİMİ DE KARANLIK TANRILARINI DA LANETLEDİM.

KARANLIKLAR PRENSİ KURO! ARMAĞANINI BENDEN GERİ AL!

SONRA

HAHAHAHA. ANLAŞMAMIZI UNUTTUN MU SENNAN!

BLAAAOOUMM!

ARMAĞANI NI İSTERSEN GERİ VEREBİLİRSİN AMA SEN SONSUZA DEK BENİMSİN...

NE CANLI NE ÖLÜYÜM... KARANLIK TANRILARIN UŞAĞI OLARAK SONSUZ CEZAMI ÇEKİYOR. AKEMA'YA BORCUMU ÖDÜYORUM...

YA SEN NİÇİN BU KADAR UZAKLARA GELDİN CONAN?

BENA BİR ÇOCUK OPHTR. VE KOTH'U VEBAYA BULADI...

26

ONUN AİLESİ ŞİFA İKSİRİNİN BEDELİNİ ÖDEYECEK KADAR ZENGİN DEĞİL...

DEMEK HERKESİN ÖDEYECEK ÇEŞİTLİ BORÇLARI OLABİLİYOR...

SANA YARDIM EDECEĞİM GENÇ KAPLAN! ÇÜNKÜ BEN DE SENİN YARDIMINA GEREKSİNİYORUM.

NE GİBİ BİR YARDIM BU?

SENNAN?

UYU YAŞLI HOCAM!

27

ERTESİ SABAH..

ELİMDE KILIÇ OLMADIKÇA BU BALIKLARLA YETİNECEĞİZ SENNAN.

KILIÇ BİR KAÇ GÜNÜMÜ ALACAK... BU ARADA SANA KHITAI HANÇERLERİNİ KULLANMASINI ÖĞRETİRİM.

KILIÇ VE SOPA UZAK DÖVÜŞE UYGUN SILAHLARDIR AMA...

...YAKIN DÖVÜŞTE BUNLAR DAHA İYİ...

HAMLEDE VE DARBEDE ...

İYİ KULLANILIRLARSA OK KADAR ETKİLİDİR...

WHIISSSS!

KATLEDİLEN KABİLENİN PRENSESİ KAR KUZGUNUNDAN YARDIM İSTE. AV HAYVANLARININ YERİNİ BİLİR...

SEN KEYFİNE BAK HOCAM!

28

CONAN, KAR KUZ GÜNÜNÜ YIKANIRKEN BULDU.

AMA ONU BULAN TEK CONAN DEĞİLDİ...

PRENSESİM! BENİM ZENGİNLİĞİME VE YAKIŞIKLILIĞIMA BUNCA ZAMAN BANA BÖYLE ÇIPLAK GELMEK İÇİN MİDİRENDİN?

İŞİM BİTENE DEK LEKESİZ İSTİYORUM ONU! DİKKAT EDİN!

PRENSES SENİNDİR LORDUM!

ÇEKİN ELLERİNİZİ ÜSTÜMDEN YOKSA TÜMÜNÜZÜ GEBERTİRİM...

LORD ZEMBU DOYDUKTAN SONRA BELKİ SENİ BİZE DE VERİR...

29

ELLERİNİ VE AYAKLARINI YERE BAĞLAYIP BİZİ YALNIZ BIRAKIN!

ALÇAK VE KORKAKSIN!
KIM?

GEBERMEYİ HAKETTİN!

ÖNCE KIM GELECEK?
30

CONAN USTASI-NIN DERSLERIN-DEN YAR-LANIYORDU...

GHAAAGH!

GWISSSH!

EEHH?!!

THUUUNNNG!

SONUN GELDI BARBAR!

WEEAAGH--!

FFVVWWT!

31

EH?!

BOŞ KONUŞUYORSUN!

THUUUMM!!

32

ÖLMEDEN ÖNCE ÇOK...
DUR! YAPMA! HAYIR!

...ACI ÇEKECEKSİN!
KA-FFWUMP!!
AAAAOOOOOWWWWW!!!

SIRA SENDE...
YETER! YARDIMIMI İSTİYORSAN ONU ÖLDÜRME!
AH! YÜZÜM!
HAYIR! HAYIR! YÜZÜM MAHVOLDU.
DAĞILMIŞ YÜZÜ YETERLİ CEZA.
BELKİ...
33

GÜNLER SONRA

SENNAN! BİR KONUK GETİRDİM

GÖRÜYORUM... BEN DE BU ARADA SENİN KILICINI ONARDIM.

KILIÇLAR DA İNSANLAR GİBİDİR CONAN. YILLAR GEÇTİKÇE ESKİSİ KADAR KESKİN VE GÜÇLÜ OLMAZLAR. BUNUN BİRKAÇ VURUŞLUK ÖMRÜ VAR.

GEREKMEDİKÇE BUNU KULLANMAKTAN KAÇIN!

EN BÜYÜK YARDIMCIN OLAN İÇGÜDÜLERİNE GÜVEN. ZAMANI GELDİĞİNİ HİSSEDİNCE SALDIR...

ABAYO!

DÖNDÜĞÜNDE SENDEN BİR ŞEY RİCA EDECEĞİM. ABAYO!

34

LORD ZEMBU'NUN KALESİNDE GECE...

ORTALIK SESSİZ VE TERKEDİLMİŞTİ...

HİZMETÇİLER UZAKLAŞTIRILMIŞTI.

BURADA BİR ZAMANLAR NEŞELİ KAHKAHALAR DUYULURDU...

LORD ZEMBU! BENİ ÇAĞIRMIŞSIN GELDİM. NE İSTİYORSUN?

YARDIMINI İSTİYORUM.

KARANLIK TANRILARIN NİMETİ PAHALIDIR ZEMBU!

ANLAMIYORSUN AKEMA! TÜM ÇEKİCİLİĞİM YOKOLDU...

35

ARTIK YAŞAMAMIN ANLAMI KALMADI.

O BARBARI İSTİYORUM!
HMM... KİMMERYALI ÇOK GÜÇLÜ. BELKİ DE GİTMESİNE İZİN VERMEK DAHA İYİ.
BARBARIN BAŞI İÇİN İSTEDİĞİN HER ÜCRETİ ÖDEMEYE HAZIRIM...
O ZAMAN SONSUZ KARANLIK TANRISININ MÜHRÜYLE BİR ANLAŞMA YAPACAĞIZ...

O AKŞAM...
YENİLENMİŞ OLARAK DOĞACAKSIN LORD ZEMBU!

...VE KURO'NUN SONSUZ KARANLIĞI SENİ KUCAKLASIN!

HAHAHAHAHAAAHHAAAHAAAA!

37

GÜN DOĞUNCA.

NİÇİN DALGIN BAKIYORSUN CONAN?

BU TOPRAKLARDAN NEFRET EDİYORUM AMA YİNE DE ÇOK GÜZEL YERLER!

AYRICA SENNAN'I BULDUM.

SONRA

NE VAR?

DUR! YOLDA TUZAK İZİNE RASTLADIM. KO KABİLESİ OLABİLİR.

TUZAK VARSA BELLİ OLUR. BAK ŞİMDİ!

HAYIR!

BOZULMUŞ TUZAK AVCILARI BAŞIMIZA TOPLAR.

NE TUZAĞI?

CROM...!

FFWHUMPH!

38

SENİ UYARMIŞTIM DIKKAFALI BARBAR!
EVET. HAKLIYMIŞSIN. ŞİMDİ GERİ ÇEKİL!

HATAMI ONARIRIM...
BAA-DUUUSSHH!

HWAAG!
VVWWIT!
SIRTIMI KORUMANA GEREK YOK
EEK!

OOOOW!
BEN BAŞIMIN ÇARESİNE BAKARIM.
TEHLİKEYE ATILMA!
39

BUNLARI TEPELEMEYI BANA BIRAK!

SIRTINA HER AN BIR HANÇER GIREBILIR.

GHHEE!

HUUUNN!

DUUSH!

SENIN KADAR IYI DÖVÜŞTÜĞÜMÜ GÖRDÜN MÜ?

KIMILDAMA SALAK KIZ!

VVWIIIMM!

NE YAPIYORSUN?

OH! TANRIM!

DAHA SONRA
AV KOKUSUNU ALIYORUM... KLAVUZLUĞUNA GEREK KALMADI.
ÇABUK ÖĞRENIYORSUN.
BURASI BÜYÜK HAYVANLARIN YÜZYILLARDIR ÖLMEYE GELDIKLERI KUTSAL IŞIKTIR...
41

O GECE...

IŞINI ÇABUK YAPIYORSUN!

BURADA NE KADAR AZ ZAMAN YITIRIRSEK O KADAR IYI OLUR...

İLK KEZ ARKAM DA OLMANA MEMNUNUM

KIMMERYALILAR BEŞ YAŞINA GELMEDEN DAĞA TIRMANMAYI ÖĞRENIRLER...

(GASP) C-CONAN...!

NE VAR? KENDINI BIRAKMA SAKIN!

SAKIN OL KIZ! DEBELENME! NE OLDU?

BIRAK BENI GIDEYIM!

NEREYE GIDECEKSIN? UÇURUMA DÜŞERSIN..

AAAAHH!

42

AARRRGGHHH! BU TEPEYE HOŞGELDİNİZ VE MEZARINIZ BU TEPEDE SONSUZA DEK KALACAK!
CROM ADINA!
KAÇ CONAN!
43

BIFF!

ARRGHH! KAÇMANIZA İZİN VERİR MİYİM HİÇ?

UUHH!

RRRR! TATLI PRENSES! ESKİ AŞIĞINI ANIMSIYOR MUSUN?

AARRRGGH! AMA AZ SONRA YENİ AŞIĞININ ÖLÜMÜNÜ GÖRECEKSİN!

LORD ZEMBU...!

SENİN GİBİ PEK ÇOK CANAVARI GEBERTTİM BEN YARATIK!

RRRAAGHA!

THWUUUNNGG!

RRREEEEEE!

SENİN YÜZÜN!

YÜZÜNÜ BİR ET PARÇASINA ÇEVİRECEĞİM SENİN...

CROM ADINA!

GEBERECEKSİN BARBAR!

WHUMPH!

AOOW!

CONAN! KILICIN GİTTİ!

CONAN BİR PANTER GİBİ ATILDI...

ARRGGH! CESEDİN AŞAĞIDAKİ LEŞLERE KATILACAK!

ÖFKESİNDEN YARARLANMALIYIM...

45

AAARRAAGHAAA-EEEEDDAADW!

VVVWOOOSH!!!

EEEEOOOAAOOOWWW!

UUHH! ISTNI BITIRDIM.

ŞANSIM VARMIŞ DOĞRUSU.

KADIN SÖZÜ DINLEMEMELIYDIM.

CURSE YOU BARBARIAAANN...!!!

46

KORKAK KIZ KAÇMIŞ! NEYSE BÖYLECE DAHA HIZLI GİDERİM ARTIK.

TABİİ YOLUMA BAŞKA CANAVAR ÇIKMAZSA...

UZUN ADIMLARLA GERİ DÖNÜŞ BAŞLADI...

DÖNECEĞİNDEN HİÇ KUŞKU DUYMADIM CONAN.

GERİ DÖNMEMİ MİYDİ BEKLİYORDUN USTA?

USTANA ASIL SINAVI ŞİMDİ VERECEKSİN!

O GECE.

ZAMAN GELDİ.

NE İSTİYORSUN?

BANA ADI VEREN İBLİSTEN KURTULUP SONSUZ HUZURA KAVUŞMAMI SAĞLA. TEK KURTULUŞ YOLUM SEVDİĞİM BİRİ TARAFINDAN ÖLDÜRÜLMEK.

BENDEN BUNU İSTEME!

#7

YA ANLAŞMAMIZ NE OLACAK SEVGİLİ ÖĞRENCİM?

BÖYLE BİR PAZARLIĞA GİREMEM.

"SANA BÜYÜK SABIRLA ÖĞRETTİKLERİMİDEN SONRA BU KÜÇÜK RİCAMI YERİNE GETİRMEZ. SEN YAZIKLAR OLSUN SANA!"

KALBİN VE RUHUN DAĞ PINARLARI KADAR BERRAK OLSUN!

KILIÇ YUKARIYA...

KALKTI...

..VE PARILDADI...

EH...?

SSSSSSSS!

SENNAN! NERDESİN?

48

BELKI DE BENI BU GÜÇ GÖREVDEN KURTARMAK İSTEDİ...

KİMMERYALI DÖNÜŞE BAŞLADI...

SONRA...

KESKİN KULAKLARIN VAR CONAN!

NE İSTİYORSUN PRENSES?

SANIRIM GÖTÜRDÜĞÜN İKSİRİN BİR KISMI BENİM.

49

EVET! SENSIZ BAŞARAMAZDIM.

SEN HEP İKİ ATMI KULLANIRSIN?

HAYIR CONAN! BUNU SANA ARMAĞAN EDİYORUM.

BELKİ YİNE KARŞILAŞIRIZ.

KUŞKUM YOK! KARTALLAR VE AYILAR AVIN BOL OLDUĞU YERLERDE TOPLANIRLAR.

BANA AYI MI DEMEK İSTİYORSUN?

BİR ŞAKAYDI CONAN!

FAKAT DAHA KÖTÜ İSİMLERLE DE ÇAĞIRILDIĞINA EMİNİM. GÜLE GÜLE BARBAR DOSTUM...

SON

AKŞAM.
BİR KIMMERYALI
BAŞKALARININ ARASINDA DURUP BAŞKALARININ ŞARKILARINI SÖYLEMEZDİ.
O KIMMERYALIYDI.
TEK BAŞINAYDI...
HEP ÖYLE KALACAKTI.
ÖLÜME MEYDAN OKURKEN BİLE...

GİZLİ SORUŞTURMA

ISHTAR RAHİBİNİN DUASINI DİNLEMİYORDU... VE...
BU DUAYA İNANMIYORDU...
ÇOK SEVDİĞİ BİRİNİ YİTİRMİŞTİ...
ANILAR, GÖĞSÜNÜN BİR ÖFKE DALGASIYLA KAPLANMASINA NEDEN OLDU.
ÖFKE VE HÜZÜN
DOĞAN ONİKİ YAŞINDAYDI...
CONAN'IN ONUNLA GEÇİRDİĞİ ZAMANI ÇOK AZDI...
ANCAK ONUN, BARBAR YÜREĞİNDE ÖZEL BİR YERİ VARDI...
JAHLİ, CONAN'DAN NEFRET EDEN DELİ BİR KRALIN EVLİLİKDIŞI OĞLUYDU.
DELİ KRAL CONAN'I VE JAHLİ'YI ÖLDÜRTMEK İÇİN HER YOLU DENEMİŞTİ.
JAHLİ'NİN BÜYÜYÜP YERİNİ ALMASINDAN KORKUYORDU..*
KRAL SAVAŞTA ÖLMÜŞTÜ.
* GEÇEN BÖLÜMLER

JAHLI BABASININ YERINE KRAL OLDUKTAN SONRA...
BIRILERI TARAFINDAN KAÇIRILIP ÖLDÜRÜLMÜŞTÜ...*
* GEÇEN BÖLÜM.

KATILLER CEZALARINI ÇEKMELIYDILER...

EN AĞIR BIÇIMDE.
HNAAIIEEEE!
MITRA ADINA!
NE?

BARBARIN...
GÖZLERI...

İKİYÜZLÜLER!

SİZ!
ALTINIZDAN BİRİ JAHLİ'NİN ÖLÜMÜNDEN SORUMLU!
HEPİNİZ TAHT PEŞİNDESİNİZ!

İZİLMİŞ GİBİ YAPIYORSUNUZ.
BU UYGAR DAVRANIŞINIZ BENİ RAHATSIZ EDİYOR.

BUNU YAPANI CEHENNEME ...
GÖNDERECEĞİME YEMİN EDERİM.

BU İŞİN PEŞİNİ BIRAKMAYACAĞIM.
BEN... ASLA...

KOTH VE SHEM SINIRINDA SÜREKLI KARANLIKLAR İÇİNDE BULUNAN BİR ŞATODAN....

...KÖTÜLÜK KOKUSU YAYILIYORDU...

BU BİR ÖLÜM ŞATOSUYDU...

RUH YIYICI ORTAYA ÇIK!

İYİ ROL YAPIYORSUN SEN!

ETKİLENMEDİM.

BİZ YEDİLER KONSEYİ ÖLMEKTE OLAN BİRİNE YENİDEN YAŞAM VERDİK RUH YIYICI!

BİZ YEDİLER KONSEYİ!

BEN KİMSE ÖNÜNDE DİZ ÇÖKMEM... YALNIZCA BORCUMU ÖDEYENE DEK SİZE HİZMET EDECEĞİM.

ŞİMDİ BENİ NİÇİN ÇAĞIRDIĞINIZI SÖYLEMENİZİ İSTİYORUM...

SENİN DE SEVMEDİĞİN ŞU KIMMERYALIDAN SÖZ EDECEĞİZ.

ÖLEN KRAL MADDOC'UN HABERALMA ÖRGÜTÜ, CONAN'A ALTI İSİM BİLDİRDİ.

BU ALTI KİŞİYİ MADDOC KRALLIĞININ POLİTİK YAŞAMINA GİRMELERİ İÇİN BİZ GÖREVLENDİRMİŞTİK...

CONAN, O SERSEMLERİN İHANETİNİ BİLİYOR VE ONLARI SORGUYA ÇEKECEK...

ONLAR DA CONAN'I BİZE ULAŞTIRACAKLAR.

ALCAZAR KUŞKULANDIĞIM İLK KİŞİYDİ KALEB. ÖLDÜRÜLMESİ GİZLİ BİR PLANIN İŞİ...

TORUNUM JAHLI ÖLDÜ. BURADAKİ TEK GÜÇ SENSİN CONAN.

NE FARKEDER Kİ SHAPUR?

TAHTA SEN OTUR! ORDULARIN KOMUTANI OLARAK GEREKEN TÜM DESTEĞİ SAĞLARIM SANA...

BEN BU TAHTI...

İSTEMİYORUM.

BU BİÇİMDE OLMAZ.

KATİLLERİ BULMALIYIM.

ALCAZAR'I BENDEN ÖNCE GELİP ÖLDÜRENİ BULMALIYIM.

GİZLİ PLANLARINI ÖĞRENMELİYİM.

MİTRA...

CONAN!

SONRA KEIV!

GİZLİ BELGELERDEN ALTI KİŞİNİN KİMLİĞİNİ ÖĞRENDİK.

SİMEON! KALEB! AYRILIP, HER BİRİMİZ BİRİNİN PEŞİNE DÜŞELİM.

SORULARIMA YANIT BULALIM.

GILGIN SIMEON, HAREKETLİ TAVERNALARDAN BİRİNE GİTTİ...

BELZANDRA ADLI KADIN SIKSIK BU TAVERNAYA GELİRDİ...

BELZANDRA, MADDOC'DAKİ TEK KADIN POLİTİKACIYDI VE.

GÜÇLÜYDÜ...

AH! KOLUM!

SELAM, ŞIŞKO!
ADIM SIMEON. SARHOŞ, ÇILGIN VE ESKI ASKERLERDENIM.
BILIYORMUSUN?
KENDINE ÖZGÜ BIR ÇEKICILIĞIN VAR SENIN.
ÇOK GÜZELSIN!
NE ISTIYORSUN?
CONAN'IN SENI TEPELEMESINI ÖNLEYEBILIRIM AMA KARŞILIĞINDA BANA ÇEKICI KADINLIĞINI VERMELISIN!
NE? ONUNLA MI? NE IĞRENÇ!
DÜŞÜNMESI BILE MIDEMI BULANDIRDI.
BÖÖĞK!
BU NE CÜRET?
PALYAÇO!
WHAAPPPP!!
HMMPPH.
KENDINI NE SANIYORSUN SEN?
GELECEĞIN KRALIÇESINE UYGUNSUZ TEKLIF HA!
KRALIÇE OLMAMA AZ KALDI...
KRALIÇE BELZANDRA,
NE GÜZEL!

EVET... KRALIÇE...
...BELZANNNN...

...ZZZZZZZZZZZZ.
ŞIŞKO BELZANDRA...
...YENI GELEN KONUĞUN BILE MIDESINI BULANDIRMIŞTI...

YEDILER KONSEYI ŞIŞKONUN ÖLMESINI ISTIYORDU...

ANCAK BU ALIŞILMIŞ CINAYETLERDEN FARKLI OLACAKTI...
BU KATIL KAN DÖKMEDEN...

KURBANINI ORTADAN KALDIRIYORDU.

DEMEK KIMSE BELZANDRAYA BELINI KIRDIRMAK
ISTEMIYOR HA!

SAĞLAM BIR IP ONUN IŞINI GÖRÜR.

NE? GITMIŞ!
NASIL BU KADAR ÇABUK GIDER?

BEL-SHEKLAM, MADDOC KRALLIĞININ BELLİ BAŞLI ERKEK OKULLARINDAN BİRİYDİ.

BU OKUL KÖTÜLÜK DOLUYDU.

AKBAR VE OLEK KARDEŞLER OKULU YIRMİ YILDIR YÖNETİYORLARDI...

YEDİ AJANIN İKİSİ ONLARDI VE MADDOC'U DA BİRLİKTE YÖNETMEYİ UMUYORLARDI...

BÖYLE DURUMLARDA HEP BODRUMA GİZLENİRİZ.
SONUNDA BU İLKEMİN KRALLARI OLDUĞUMUZDA...
BARBARA GÖSTERİRİZ..

KAPIYA BAKIN TAMARON!
BURADA OLMADIĞIMIZI SÖYLEYİN!
NE YALAN SÖYLEYELİM EFENDİM?
ANLADIN MI

SELAM!
ADIM KALEB. CONAN'IN ADAMIYIM...
ŞURAYA BAKIN!
TANRIM.

FARTHEID KARDEŞLER NERDE?
BURADA DEĞİLLER. İSTERSENİZ OKULU ARAYIN!

GEREKMEZ.
SÖZÜN YETERİNİ AKSAMLAR.
ŞEY..

SİZ BİR NAMUT RAHİBİ DEĞİL MİSİNİZ?
KALEB YANIT VERMEDEN ARKASINI DÖNÜP UZAKLAŞTI

HEY... TAMARON!
DOLABI ITMEMIZE YARDIMET!
ÇOK AĞIR.
;HUFF!-
NE YAPIYORSUNUZ?

DOLABI BODRUM KAPAĞININ ÜSTÜNE KOYDUNUZ.
BU BULUNMAZ BIR FIRSAT TAMARON. BIZE YAPTIKLARI KÖTÜ ŞEYLERI VE KORKUNÇ CEZALARI BILIYORSUN

BABALARIMIZA SÖYLEMENIN YARARI OLMADI.
BIRI ONLARI ÖLDÜRMEK ISTIYORSA ÖLDÜRSÜN.
ONLARI KORUMAK APTALLIK.
KNOCK! KNOCK!

YINE BIRI GELDI. BU KEZ GIRSIN...
ISLERINI BITIRSIN

SLAM!!

BU SIRADA

LANET.

GENERAL SHAPUR, VERGİ TOPLAYICI CRİSPUS'U TUTUKLAYIP SORGULAMAYA GİTMİŞTİ.

AMA GEÇ KALMIŞTI..

SHAPUR, BU ÖLÜMLERİN RASTLANTI OLUP OLMADIĞINI DÜŞÜNDÜ...

KUŞKULU KİŞİLER BİRER BİRER ÖLÜYORLARDI...

BU İŞ KÖTÜLÜK KOKUYORDU...

SHAPUR CONAN'A HABER VERDİ...

ÖLEN KRALIN GİZLİ POLİSİ POLİTİK MUHALİFLERİN BİR LİSTESİNİ TUTMUŞTU.

BU LİSTEDEKİ YEDİLER GURUBU BÜYÜLÜ GÜÇLERİYLE TANINIYORLARDI...

YEDİLER GURUBU KRALIN ÖLÜMÜNÜ BEKLİYOR VE PLANLIYORLARDI... FAKAT KRALIN BİR OĞLUNUN ORTAYA ÇIKMASI PLANLARINI ALTÜST ETMİŞTİ...

BU YÜZDEN ONU ORTADAN KALDIRMIŞLARDI...

JAHLİYİ ÖLDÜRTEN, YEDİLERDEN BİRİYDİ...

CONAN SUÇLUYU BULMAYA YEMİN ETMİŞTİ...

BURASI BARON AHMAL NUMAX'IN KASABASIYDI...

BARON, CONAN'IN GELECEĞİNİ ÖNCEDEN HABER ALMIŞTI...

VE ONU CAYDIRMAK İÇİN BİRKAÇ ADAM KİRALAMIŞTI

BURADAN UZAK DUR

ELİNDE FIRSAT VAR KEN GİT!

BOŞUNA KAN AKMASIN!

İLK HAMLEYİ SEN YAP!

BARON AHMAL PENCEREDEN İZLİYORDU...

KİMMERYALI TEK BAŞINA GELDİ...

ADAMLARIM ONUN CESEDİNİ KASABADA DOLAŞTIRSINLAR!

İBRET OLSUN!

SONRA KRAL OLACAĞIM ZATEN..
THWACK! WHAAAMM!!

THUDD! KRAKKK!!!
BAŞLADI.
SERSEM!
BANA NASIL MEYDAN OKUYABILIR

EH...?
FAKAT! OLAMAZ!
KERRR-RRUNNCCH!!
POW!
NASIL ADAM BU?

MITRA! OLANAKSIZ BU...
YIRMI KIŞI!

HAYIR!
KKEERRRRRRAAA

BU BARBAR BİR İBLİS!
KESİNLİKLE!
KAÇMALIYIM!

ÇOK GEÇ!

GEÇ KALDIN ...

HAYIR
HAYIR!
JAHLI'YI BEN ÖLDÜRMEDİM.
BUNA YEDİLER KONSEYİ KARAR VERDİ VE BURAYA YEDİ AJAN GÖNDERDİ.

BİZE ALTIN VE İSTEDİĞİMİZ HERŞEYİ VERDİLER. KARŞILIĞINDA İSTEDİĞİ EMİRLERE UYACAKTIK.

...KATİL DEĞİL POLİTİKACIYIZ... JAHLİ'YI KANUN KAÇAKLARI ÖLDÜRDÜLER. BEN SUÇSUZUM.

BANA YEDİLER KONSEYİNİN İSİMLERİNİ VER!
GERÇEK İSİMLERİNİ KİMSE BİLMEZ AMA YERLERİNİ SÖYLEYEBİLİRİM
SÖYLE!
BURADAKİ YEDİNCİ AJANIN DA ADINI SÖYLE!

YALNIZCA ALTI AJANI BULABİLDİK GÜNÜMÜZ...
BİRBİRİMİZİ TANIMIYORDUK. YEDİNCİ HİÇ BİR ZAMAN ORTAYA ÇIKMADI...
ÇOK İYİ GİZLENDİĞİNDEN MADDOC'UN ADAMLARI DA BULAMADI ONU...
SÖYLENENE GÖRE YEDİNCİ BİR NAMUT RAHİBİYMİŞ..

BIRAZ SONRA..

ONU ÖLDÜRMELİYDİ... CESEDİNİ GÖRME ZEVKİ BİLE NUMAX'I ÖLDÜRMEYE DEĞERDİ...

AMA NUMAX'IN BU CİNAYETTEKİ ROLÜNDEN EMİN DEĞİLDİ...

GERÇEK SUÇLUYU BULABİLECEK MİYDİ?

EN İYİSİ BU KENTTEN AYRILIP HİBORYA KRALLIKLARINDA MACERA ARAMAKTI...

AMA DAHA ÖNCE YEDİLER KONSEYİYLE HESAPLAŞMALIYDI...

HA!

SERSEM İNANDI BANA!

YBN'IN ADAMLARINI KENTTE BEN SAKLAMIŞTIM...

YINE DE YEDİNCİ AJANI KİMSENİN TANIMADIĞI DOĞRUYDU

YALNIZCA NAMUT RAHİBİ OLDUĞUNU BİLİYORUZ.

URK...

CONAN'IN ÖLDÜR-
MEDEN GİTMESİNE

RUH YİYİCİ ÇOK
MEMNUN OLMUŞTU..

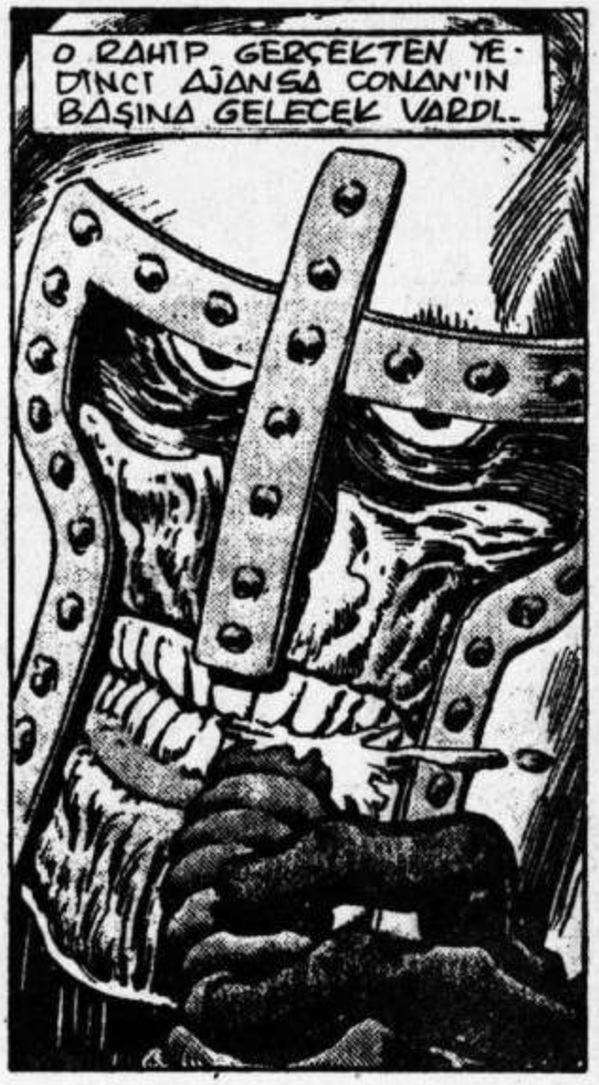

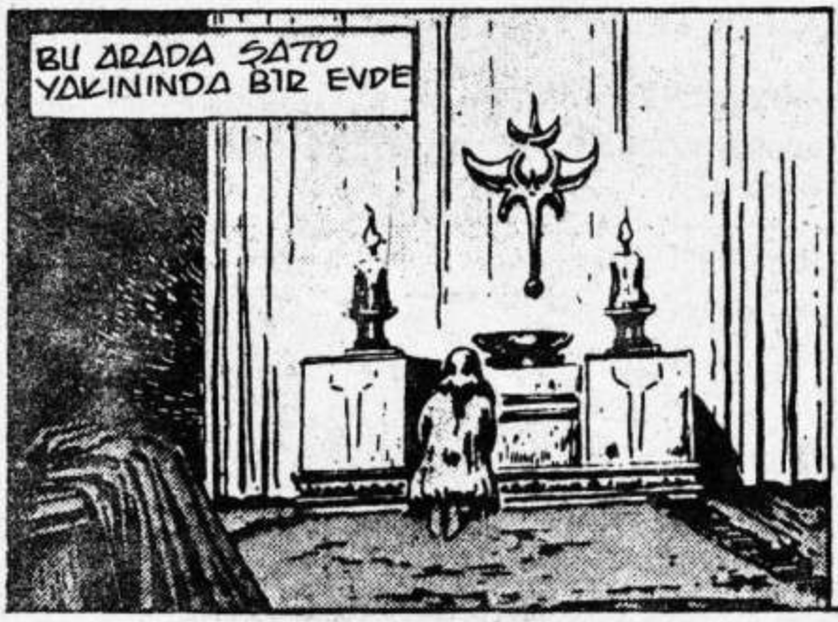

BU BÖLÜMÜN SONU

POSTA KUTUSU

SAYIN ALFA YAYINCILIK YÖNETİCİLERİ,
Bu mektubu yazış nedenim sizlere yönelteceğim bazı eleştiriler ve Alfa'yı özlememdir.
Saygıdeğer Yöneticilerimiz sizlere 6 sayfalık bir çizgi roman gönderiyorum. Eğer yayınlarsanız çizgi romanı eleştirir misiniz?
Ben bu romana pek fazla özenmedim, eğer hem yayınlar hem de hatalarımı söylerseniz cesaret, sizden bilgi aldığım için daha iyisini çizmeye gayret göstereceğim. Bu mektupta size gönderdiklerimin hepsini(mektup da dahil) bir kitabınızın değerli sayfalarında yer verirseniz çok gurur duyacağımdan şüpheniz olmasın.
Ben şu anda Diyarbakır'dayım. Hozat'ta iken saygı değer okuyucularınızdan Hakan Haluk Alpin, Akın Doğan arkadaşlar bana mektup gönderdiler. Bizler anlaşarak hem mektup arkadaşı olduk, hem de birbirimize resimler göndererek çizgimizi geliştirir olduk.
Dileğim bunun bütün Alfa okuyucuları arasında olması. Bu mektubum yayınlanırsa benimle mektup arkadaşı olmak isteyen bütün arkadaşlarıma her zaman kapım açıktır. Bir de siz yöneticilerden bir ricam olacak, bir resim yarışması açmaya imkanınız var mı? Benim bu görüşüme pek çok sayıda okurunuzun katılacağına eminim. Bunu reklamla tanıtabilirsiniz. Bu uzun mektubumu(affınıza sığınarak) başınızı ağrımadan okuduğunuz için en içten sevgi ve saygılar sunarım. Alfa okurlarının da iyi ve güzel günler geçirmelerini dilerim.
En içten sevgilerle,selamlar,
HÜSEYİN ÇAKMAK
Muradiye Mah. Fatih Cad.
1. Çıkmaz Sk. No:2
Bağlar- DİYARBAKIR
Sayın HÜSEYİN ÇAKMAK,
5 sayfalık çizgi romanınızı Conan Yeni Maceralar dizisinde yer olmadığından Conan Koleksiyon dizisinde yayınlanmak üzere sıraya kondu.
Bu sayıda tek sayfalık çizgi romanınızı yayınlıyoruz. Alfa okuyucularının aralarında mektuplaşmaları bizim için sevindirici bir olay. Dergimiz kanalıyla yeni arkadaşlar edinmeniz, fikir alışverişinde bulunmanız, çizginizi geliştirmeniz arzu ettiğimiz ve bizim için gurur verici bir şey.
Yarışma konusunda çalışmalar yapıyoruz. Fakat böyle bir yarışmanın organizasyonu zor ve vakit alacak bir konu.
Yayınevimize gösterdiğiniz ilgiye teşekkür eder , başarılar dileriz.

****

SAYIN ALFA YETKİLİLERİ,
Ben Lise ikide okuyan 16 yaşında bir öğrenciyim. Çizgi roman okumaya çok küçük denilecek yaşlarda başladım. Daha sonra Conan dergisinin esrarengiz havasına kapılarak bir türlü bırakamadım. Red

Sonya 'yı da alırdım. Bu yüzden anlatımda ve çizgideki farklılıklar hemen farkediyorum. Zira zaman zaman Conan'ın ve Red Sonya'nın anlatımı ve konuşmaları günümüzün kelimeleriyle karışıyor. Arkadaşlarımın farketmemesine rağmen tekrar yayınlanmaya başlayan özelliklerinden farklılaşmıştı. Yani çizgiler ve konular artık eskisi gibi değildi.fikrine kapılacakken en son sayfalarında gerçek Sonya'yı buldum.
Gelelim Conan ve red sonya'nın kapak başlıklarına. Red Sonya'da ilgi çekici başlıklar yayınlanmıyor. Ayrıca posteri dergiyle birlikte verirseniz herkes memnun olacaktır.
Fiyatları da oldukça yükseldi. Ben bir öğrenciyim ve 250- 300- 500 TL.ye kadar çıkan zamlar çok istememe rağmen almamı güçleştiriyor. Öğrendiklerim ve okuduklarım ve duyduklarım Conan'ı rahipli, büyücülü ve canavarlı bir havaya sokulmasını gerektiriyor. Conan okuyucularının merakları büyü ve gizli güçlerde yoğunlaşıyor. Bazı arkadaşlarımsa Conan'ın eski sayılarından umulmadık şekilde etkilenmişler. Bunun hatırı üzerine alıyorlarmış. Tabi bu söylenenlerden sonra bir Conan dergisi çıkarmam yetiyor. Tüm söylediklerini unuyor ve yine zevkle okuyorlar. Bilmem anlatabildim mi? O kadar eleştiriden sonra sanki eleştiren kendileri değilmiş gibi Conan dergisinin üzerine atılıyorlar.
Sözümü burada keserken 4 karelik çizim ve resimlerimi gönderiyorum.Eminim ki bana yazımda, çizimde, teknikte yaptığım hataları belirtir, beni beni mutlak bir çıkmazdan kurtarırsınız. Eğer beğenirseniz size bir çizgi roman gönderebilirim. Zira çok küçükten başladığım okuyuculuk konular hakkında kesin izler bıraktı. Yani Conan'ın hangi çağın niteliklerini taşıdığını kestirebiliyorum. Gelişim çok güzel fakat Conan'ı kendi çağından alıp modernize etmek okuyucu ilgilerini birdenbire yok edebilir. Yaptığım eleştirilerden sonra sizden bir dileğim olacak ki o da en beğendiğiniz çizimlerimden birini yayınlamanızdır. Tüm Conan okuyucuları ve arkadaşlar adına selamlar.
HANDE YEŞİM
Karşıyaka- İZMİR
Sayın HANDE YEŞİM,
Yayınlarımıza gösterdiğiniz ilgiye teşekkür ederiz. Conan'ın vefalı bir okuyucusu olduğunuz belli oluyor.
Resimlerinizi ne yazık ki yayınlayamıyoruz. Çünkü çok küçük ebad çalışmış, kareleri kesip göndermişsiniz. Eğer büyük ebad çalışmanızı gönderirseniz yayınlayabileceğimizi belirtir, başarılar dileriz.

YIN ALFA YAYINLARI YETKİLİLERİ,
ce bize böyle güzel çizgi roman-
rı kazandırdığınız için size ne
dar teşekkür etsek azdır. Yayın-
rınızın hepsini severek büyük bir
vkle okuyorum. Şu bir gerçek ki
ürkiye'de hiç bir yayınevi oku-
ucularıyla sizin kadar ilgilen-
iyor.
en 13 yayında Anadolu Lisesinde
kuyan bir gencim. Okul nedeniyle
ek ilgilenemiyorum, fakat dersle-
rimden arta kalan zamanda yayınla-
rınızı severek okuyorum. Baktım ki
yazan yazana ; oturdum ben de başla-
dım yazmaya. Umarım mektubumu ya-
yınlarsınız.
Ve ayrıca THOR'un süper cildini ya-
yınladığınız için size çok çok te-
şekkür ederim. Bu olay beni çok se-
vindirdi. Lütfen cildin yayınını
devam ettirin. 3. cildini de al-
dım. Gerisini bekliyorum. Sizden
bir şey rica ediyorum. Benim mektu-
bumu Thor dergisinde yayınlar mısı-
nız?
Geçen sene size bir mektup yazıp
sizden Alfa Yayınlarının bir ta-
nıtma broşünü istemiştim. Ama bir
haber gelmedi.Fakat daha sonra
1986 yılını içeren Conan poster-
li bir takvim geldi. Sağ olun ama
ben broşür istemiştim. İnşallah
şimdi gönderirsiniz.
Size birkaç soru sormak istiyorum.
1- Daha önce yayınladığınız Venüs,
Red Sonya, Uzay Yolu, Sipru, Kull
gibi çizgi romanlar neden hala ya-
yınlanmıyor? Ben bunların yayın-
lanmasını istiyorum.
2- Yayınlarınızı neden renkli
yayınlamıyorsunuz? Amerika'da her
çizgi roman renkli yayınlanıyor.
Marvel Comics'in bir çok çizgi ro-
manı var. Fakat bunların çok azı
ülkemizde yayınlanıyor. Örnek ve-
rirsek , X-Men, Star Wars, Hulk-
Avengers,Captain Amerika,Alpha
Flight, Fantastic Four, Iron Man,
Dr. strange, Indiana Jones...gibi.
Bizlere bu çizgi romanları kazan-
dıramaz mısınız?
Mektubumu bitirirken alfa Yayın-
larına başarılar dilerim.
MURAT AKSÖZ
Kani Paşa Cad. Esen Ap. No:7
Esenkent-K.Maltepe
İSTANBUL
Sayın MURAT AKSÖZ,
Sorularınızı sırasıyla yanıtla-
maya çalışalım.
1- Eskiden yayınladığımız dergi-
ler arasından bir tek Sonya'yı
yayınlıyoruz. Buna karar verirken
tabii ki satış durumunu göz önüne
alıyoruz..Red Sonya'nın satışı iyi
olduğu için yeniden yayınlıyoruz.
2- Amerika'da bir çok yayınlar renk-
li yayınlanıyor. Türkiye'de baskı
tekniği,ve maliyet sorunu yüzünden
renkli yayın çok zor. Şu anda 300
TL.ya sattığımız Conan'ı renkli
olursa en az 600 TL.ya satmak zo-
runda kalacağımız için bu işe gir-
miyoruz.
3- Marvel Comics'in saymış olduğu-

nuz çizgi romanlarından bazılarını yayınlamayı düşünüyoruz. Bunun için çalışmalarımız sürüyor. Ümit ederiz siz değerli okuyucularımıza bir an önce bu yayınları sunabilelim.
Başarılar, selamlar.
****

SAYIN ALFA YETKİLİLERİ,
Bu size yazdığım ilk mektup. Ancak yayınlarınızın eski bir okuyucusu olduğumu söyleyebilirim.
Yayınlarınızdan özellikle beğendiğim bir çizgi roman yok(!). Çünkü bütün yayınlarınız çok güzel ve eşsiz.
Size bir kaç resim gönderiyorum. Yayınlayıp eleştirirseniz sevinirim.
Saygılarımla,
AYTEKİN TEK
Batman-SİİRT
Sayın AYTEKİN BATMAN,
Resminizi yayınlıyor ilginize teşekkür ediyoruz.

SAYIN ALFA YAYINCILIK YÖNETİCİLERİ,
Her şeyden önce yayınladığınız dergilerde amatör çizerlere bir köşe ayırdığınız için sizlere tüm amatör çizerler adına teşekkür ederim.
Uzun zamandır, bende amatör çizerim. Bu işi profesyonelce yapmayı çok istedim fakat bir türlü olmadı . Olsada olmasada ben her zaman çizeceğim.
Sizlere gönderdiğim çizimlerimi yayınlama imkanınız olursa çok sevineceğim. Ya da bir kaç sayfalık hikayeler çizsem yayınlayabilir misiniz?
Her şey için şimdiden teşekkürler.
Hoşçakalın derken yayıncılık hayatınızda başarılar dilerim.
ENVER BAŞOĞLU
Foto Stüdyo Alfa
Emin Ali Paşa Cad. No:53/B
T.Deresi - Bostancı
İSTANBUL
Sayın ENVER BAŞOĞLU,
Çizimlerinizi yayınlıyor başarılar diliyoruz.
****

Piyasada satılmakta olan ve bayilerden alabileceğiniz bu ay çıkan ALFA YAYINLARINI ve fiyatlarını aşağıda belirtiyoruz.

CONAN KOLEKSİYON:6	300
THOR CİLT:3	350
RED SONYA:13	250
TENTEN:9	400
SALATA CİLT:7	400
CONAN ALBÜM:23	300
CONAN SÜPER CİLT:10	500
YZB.VOLKAN CİLT:2	500
ROM:19	350
KELOĞLAN:7	250
SÜPER KORKU CİLT:3	350
CONAN:88	300
SÜPER KOMANDO:5	250

Eğer bu yayınlardan herhangi birini bayinizde bulamazsanız, en yakın postaneye gidip, bir posta havale çeki alınız. ALFA YAYINLARININ "122327" no'lu posta çeki hesabına sipariş tutarını yatırıp, çekin arkasına istediğiniz kitabı ve sayısını belirtiniz. 15-20 gün içinde sipariş elinizde olacaktır.
ALFA YAYINLARI ÇİZGİ ROMANDA KALİTE!
****

Sizin Gönderdikleriniz

YAZAN VE ÇİZEN: ENVER BASOĞLU / BOSTANCI - İST.

MEHMET DALMIŞ / İST
GİŞEDAR

IRON
ÇIKTI
ALFA Yayınları

SAYI: 89

300 LİRA
(KDV DAHİL)

CONAN

İlkel Çağların Yenilmez Savaşçısı

ALFA Yayınlar

İlkel Çağların Yenilmez Savaşçısı

CONAN

İÇİNDEKİLER

Kurtların Gecesi.....5

Conan ve arkadaşları soğuk kuzey ülkelerindeki bir kaleye sığınırlar. Kale yarı insan yarı kurt bir yaratığın yönettiği kurt sürülerinin tehdidi altındadır.

Göç.....55

Conan öldürülen Çocuk Kral Jahli'nin katillerini ararken ezeli düşmanı Ruh Yiyici de Conan'ın peşindedir.

Developed by the Marvel Comics Gruop, a division of Cadence Industries Corporation. used with permission Coypright © 1987 Alla Ray Kuykendall. All rights reserved. Bu dizinin, Türkiye de ve Türkçe konuşulan ülkelerde kitap ve dergi olarak yayın hakkı Kesim Ajans aracılığıyla Alfa Yayıncılık ve Pazarlama Ltd. Şti.ne verilmiştir.

Alfa Yayıncılık ve Pazarlama Limited Şirketi adına Sahibi: M. Turgut Sağıroğlu
Müessese ve Yazıişleri Md: Gül Feride Sağıroğlu
Yönetim Yeri: Ayazpaşa, Sulakçeşme Sokak, No: 10 Taksim-İstanbul. Tel: 149 91 8[illegible]
Genel Dağıtım Hürriyet Holding A.Ş. İki haftada bir Cuma günleri çıkar.
Kapak Baskı : Ziya Ofset Tel: 526 97 40 İç Baskı : Şefik Ofset Tel: 522 0[illegible]16

[illegible] bilin ki Prensim, kabaran okyanusların Atlantis'i ve onun görkemli kentleri[illegible]nı yutmasından sonra Dünyada o güne değin görülmemiş bir çağ başlamıştı. Aryas'ın oğullarının doğduğu bu çağda, Dünya üzerindeki imparatorluklar ve uygarlıklar, gökteki yıldızların mavi parıltıları kadar dağınık fakat belirgindi. İşte bu sıralarda Kimmeryalı Conan geldi. Çelik bilekli elinden kılıcını hiç bırakmayan bu kara saçlı, şahin gözlü yiğit tüm imparatorlukları sandallı ayağının altında çiğnemek istiyordu..."

- Bir Nemedya efsanesinden-

Akiliyalılar arasında benim gibi uzun zaman yaşasaydın onların kötü haberlere karşı kötü davrandıklarını bilirdin.

Miller ve Clark tarafından yazılmış "Conan'ın Yaşam Öyküsü"ndan alınmıştır.

KURTLARIN GECESİ

Hreeeeeeeeeeee
HAYIR!
Rrrrrrowf!

ÇABUK! YETİŞİN!
PRENSİNİZ TEHLİKEDE!
Rrrrrrr
rr

HAYIR! İMDAT!

İMDAAAT!
SNAPT!
rrrr
rrr

ÇILGINLIK ETME! O ÖLDÜ!
O BENİM SORUMLULUĞUMDAYDI. ÖCÜNÜ ALMALIYIM...
rrrrrrrrrr

TANRILAR ADINA!
Rrrrrrowf!
Feeeeeeeeee
HERKES DELİRDİ Mİ?
SİLAHLILAR YANIMA GELSİN! CANAVARI KUŞATALIM...

Rowrrrowr!
Shkt!
UNF!

HÂNCERİNE GEREK YOK CONAN. ÖLDÜ...
YİNE DE HANCERİ BIRAKMAM ELİMDEN.

SARAYA PRENS OLMADAN DÖNMEK ZOR...
DÖNERSEK PRENSİN ÖCÜNÜ ALACAK BİRİLERİNİ ARARLAR VE KELLELERİMİZİ UÇURURLAR.
KİMMERYALI HAKLI!
AKİLONYALILARIN KÖTÜ HABERLERE KARŞI KÖTÜ DAVRANDIKLARI BİLİNİR...
O ZAMAN NE YAPACAĞIZ?

NE İSTERSENİZ. YAPIN! BEN PRENSİN ÖLÜŞÜNÜ ALIP KÜZEYE GİDECEĞİM...
AMA İZİ İZLERLER...
İZLEMEK İÇİN BAHANE BEKLERLER O ZAMANA DEK İZİMİZİ DE KAYBETTİRİRİZ...
KORKAN GERİ DÖNSÜN. BEN O APTAL PRENS YÜZÜNDEN KELLEMİ VERMEM.

CONAN VE PARALI ASKERLER TİPİ İÇİNDE YOLA KOYULDULAR...
BİR KURT SÜRÜSÜ ONLARI İZLİYORDU...
BİR ŞEY GÖREMİYORUM...
KİMMERYALININ AKLINA UYMAKLA İYİ ETMEDİK.
ÖNÜNÜZDEKİ ADAMI YİTİRİRSENİZ KAYBOLURSUNUZ...

AYAĞA KALK HAYVAN! YOK-SA KIMIZ DE ÖLÜRÜZ...
Hrrreeeeeee

THOILO DÜŞTÜ VE KURTLAR SALDIRDILAR...
ONA YARDIM ETMEYE KALKARSAK BIZ DE ÖLÜRÜZ.

SALDIRIN ONLARA KARDEŞLERİM! KALEYE ULAŞAMASINLAR...
KURT SÜRÜSÜNDEN BİR ŞEY KURTARAMAZSIN. HIZLA UZAKLAŞALIM.

SİZE SÖZETTİĞİM KALE FAZLA UZAKTA OLAMAZ. ATLARINIZI KAMÇILAYIN!
Rrrrrow
w ooooowww

CEHENNEMİN TÜM İBLİSLERİ PEŞİNİZDEYMİŞ GİBİ KAÇIN!
R'rrrowww--IPE
SSSSH!

BU KURTLAR İBLİSTEN FARKSIZLAR.
İŞTE KIMMERYALININ DEDİĞİ KALE!
GEL CONAN! KURTULDUK SAYILIR!
rrrr--AK

BAKIN! ATLILAR GELİYOR...
ŞEF AERIC'E HABER VERİN!
ÇABUK OL! KURTLAR ONLARA SALDIRACAK!

AÇIN SU KAHROLASI KAPIYI! DUYMUYOR MUSUNUZ?

KARAR VERMEYİ BANA BIRAK! HENÜZ KIZIMLA EVLENMEDİN! BEN SÖRMADAN FIKRİNİ SÖYLEYEMEZSİN!
BIRAK ÖLSÜNLER ŞEF AERIC! YİYECEĞİMİZİ ONLARLA PAYLAŞAMAYIZ...
KAPIMIZIN ÖNÜNDEKİ KURTLARA KARŞI KOYMAK İÇİN ADAM GEREK...

KAPIYI KORUYUN! KURTLAR GİRMESİN!
ÇABUK GİDİN! KAPIYI HEMEN KAPAMALIYIZ!
KAPIYI AÇMAK İÇİN ÇOK BEKLEDİNİZ.

KAHROLASI KAPINIZ AÇILANA DEK İKİ ADAMIMI YİTİRDİM...
A-AMA...
KAPI BEN EMRETMEDEN AÇILMAZ KİMMERYALI! BEN BU KABİLENİN ŞEF AERIC'İYİM...

ORÖ

ADAMLARINI YITTIĞİNE ÜZÜLDÜM... KURT SÜRÜSÜ GÜNDENGÜNE GELİŞİYOR... KALEYİ TEHDİT EDİYORLAR...
KURTLAR NİÇİN BURADA TOPLANMIŞ?
KABİLEMDEN BAZILARI, YARI İNSAN YARI KURT BİR YARATIK GÖRMÜŞLER... KURTLARI BİR ORDU GİBİ YÖNETİYORMUŞ.

BEN DE GÖRDÜM ONU!
SEN VE ADAMLARIN BAHARA DEK BURADA KALIP KALEYİ KORUMAMIZA YARDIM EDERSENİZ KİMMERYALI! ATLARINIZI AHIRA BIRAKIN!

AHIRLARDA...
CONAN! BİZİMLE AKSAM YEMEĞİNE GEL!
EYERİMLE İŞİM BİTTİNCE GELİRİM. SOĞUK ONU KURUTMUŞ.

BABAMIN KALEYE ALDIKLARININ KABA KÖYLÜLER OLDUĞUNU SANMIŞTIM...
YEMEKTEN ÖNCE EYERİNİ YAĞLAMAYI DÜŞÜNDÜĞÜNE GÖRE SEN GERÇEK BİR ASKERSİN!
12

AMA KAPIMIZA SIĞINANLAR İÇİNDE GERÇEK BİR ERKEK BULACAĞIMI UMMAZDIM.
BU NE SAMİMİYET KIZ? SENİ TANIMIYORUM.
ADIM BRİGA, CONAN! ADINI ADAMLARINDAN DUYDUM.

ARTIK TANIŞTIĞIMIZA GÖRE BELKİ DAHA SAMİMİ OLABİLİRİZ...
BABANIN KONUKSEVERLİĞİNE KIZINI BAŞTAN ÇIKARARAK MI YANIT VEREYİM?

HEY KİMMERYALI! ÇEK ELLERİNİ KADINIMDAN!
TROHSA!
EH?

BRİGA BENİM NİŞANLIMDIR KİMMERYALI! BUNU UNUTMA!
YOKSA DIŞARIDAKİ KURTLARA YEM OLURSUN!

KURTLARIN YANINDA KENDİMİ DAHA RAHAT HİSSEDERİM...
SOĞOL TROHSA! BANA ASKINTI OLUYORDU.
13

AZ SONRA SEF AERIC'IN TOPLU AKŞAM YEMEĞİNDE...
İÇERİ GİRDİĞİNDE CONAN'IN BURNUNA KIZARMIŞ ET, TER VE KÜPEK KOKULARI ÇARPTI...

GEL CONAN! OTURUP KARNINI ET VE BİRA İLE DOLDUR!
SEN KONUŞUMUZSUN. ARAMIZA HOŞ GELDİN!
EVET GÖNÜLDEN HOŞGELDİN!

HAPIRT! MASAMI-ZA BUYUR, YEME-GE KATIL! SAPIRT!
KAPILARINIZA DAYANMIŞ KURT SÜRÜSÜNÜ UNUTMUŞ GİBİSİNİZ!
UNUT KURTLA-RI DA EĞLEN!

TROHSA, SEVGİLİM! O KİMMERYALININ YİNE BENİ RAHATSIZ ETMESİNDEN KORKUYORUM...
MPHHH?
GÖZLERİNDEKİ PIRILTI BENİ KORKUTUYOR.

YİNE YOLUMU KESEBİLİR?
ONA DERSİNİ VEREBİLİR MİSİN SEVGİLİM?
EVET!

KİMMERYALI! SANA SÖZÜM VAR!

16

KİMMERYA'DA GÜREŞLER Mİ?
GÜREŞİLER!

O ZAMAN GÜREŞ BENİMLE! NİSPOR OLUR...
YORUCU BİR GÜN GEÇİRDİM. YEMEĞİMİ YEMEK İSTİYORUM...
KORKUYOR MUSUN?

BELKİ CANININ YIKANMAK İSTİYORDUR.
BELKİ BU YILLARDIR ALDIĞIN İLK BANYODUR.

DEMEK SENİN KONUKSEVERLİĞİN BU... PEKİ DOSTUM... KİMMERYALILARIN NASIL GÜREŞTİĞİNİ GÖSTEREYİM.

DİKKAT ET CONAN! İZİNSİZ DAMAT ADAYI BU...
KORKMA GÜNDERMANI! KAVGADA OLDUĞUNU HİSSETTİRECEK KADAR KANINI AKITACAĞIM...
PEK KOLAY OLMAYACAK...
ORTALIĞI BOŞALTIN DA BU CÂHİL BARBARIN DERSİNİ VEREYİM...

17

BAŞLAMA!-SABETİNİ BEN VERECEĞİM.
BURADA KURALLAR NEDİR?

NE KURALI?
EH!?
BAŞLAMAYA HAZIR OLUN!

ERK!
GÜREŞ BAŞLASIN!
KURALLAR KORKAKLAR İÇİNDİR...
CLUD!

HA HA HA HA
KİMMERYADA DÖVİŞÜRKEN SÜRÜNÜLER MİT?
NNNNNGGGGGG...
HAHAHAHA
18

YERLERİ PEK SEVMİŞ GİBİSİN...
UHHHHHH...

BELKİ HEP YERDE KALMAK İSTİYORSUN!

KADINIMI MI İSTİYORSUN?
SEN BRİGA'YA LAYIK DEĞİLSİN!
UH.

YALNIZ BEN...

GUH!
SHUMP!
SMASH!
19

UK! UK! GASP! UK!
ARTIK SEN KIMSEYE LAYIK BIR ERKEK DEGILSIN SANIRIM...
ÇIFTÇI ÇOCUKLARINLA DÖVÜSMEYE ALIŞMIŞSIN...
UH... UH...
BIR SAVASÇIDAN DERS AL BIRAZ!
AH! AH!
ZORLAN GÜÇLÜ VURMAK DEGIL...
URRK! URGLE!
GÜÇLÜ VURUSA DAYANMAKTIR.
K-KRASH! THUD!
20

BOYNU KIRILMIŞ.
Ö ÖLDÜ!
SANA YAVAŞ OL DEMIŞTIM...
DENEDIM KILIÇ KARDEŞIM.
SONUNDA BIRI ÇIKIP BU KENDINI BEĞENMIŞIN DERSINI VERDI. BU SALAK AZ DAHA KIZIMLA EVLENECEKTI...
UH?
IYI DÖVÜŞTÜN CONAN!
YAAAA
AAAAY
Y!
21

GECE İLERLEYİNCE SARHOŞ ADAMLAR EVLERİNE DÖNDÜLER...

GECENİN EN ÇOK ÖVÜLEN ADAMI CONAN'DA YATAĞINA VARIP UYUMAK İSTİYORDU..
NEREDE KALDIN, CONAN?
UH? BRIGA.

YİTİRDİĞİN AŞKININ MATEMİNİ TUTMUYORMUSUN?
TORSHA BİR DOMUZDU!
YİNE DE MİSANLIYDI...
HUH!

ÜZÜLDÜĞÜMÜ DÜŞÜNÜYORSAN TESELLİ ET BENİ...
NE DEMEK BU KADIN?
BU GECE YALNIZ YATMAK İSTEMİYORUM CONAN!
HM.
22

SENİ NEREDE TESELLİ ETMEMİ İSTERSİN?
BİR YER BİLİYORUM. YAKIN...
İYİ... YOKSA SENİ KARLAR ÜSTÜNE YATIRIRDIM...

DERİ BAKALIM!
İÇERİSİ ÇOK KÖTÜ KOKUYOR!
BURADA KİMSE BİZİ GÖRMEZ...

BU MUM KOKUYU GİDERECEKTİR.

İYİ PLANLAMIŞSIN...
İŞİ İYİ PLANLAMIŞ MIYIM?
GEL KADIN! KONUŞMAKTAN SIKILDIM...
23

VE KARSIZ BIR SABAH...
BÖYLECE BENİM NİSANLIM OLURSUN CONAN! BABAM SENİ SEVDİ... BU KALEYİ VE ÇEVRESİNİ BİR GÜN İKİMİZ YÖNETECEĞİZ...
ÇOK KENDİNİ DÜŞÜNÜYORSUN. BİR GECE YATTIK DİYE BİZİM BÜYÜRLÜĞÜMÜ BIRAKIP SENİN GİBİ ÇİFTÇİ MİYİM OLAYIM?
HEM SANDIĞIN KADAR DA İYİ DEĞİLSİN...
BENDEN KOLAY KURTULAMAZSIN...
BAŞKA OYUNLARIM DA VAR...
24

eeee-YIPE!
NASIL BU KADAR UZAĞA OK ATABİLİYORSUN KİMMER'YOLI?
CONAN, KALENİN ÖNÜNDEKİ KARLARI TEMİZLEYEN KÖYLÜLERİ KURTLARDAN KORUYORDU...
YAYI KENDİN Mİ YAPTIN?
NEDEN YAPILMIŞ?
HAYIR! IRANİSTAN MALI!
FİLDİŞİ VE KİRİŞ!
FİLDİŞİ NEDİR?
FİL DENEN BİR HAYVANIN DİŞİ!
FİL NEDİR PEKİ?
RRRROOOOO
SHKT!
SALAK ÇİFTÇİLER!
25

ŞU DİŞİ KURT MEYDAN OKUR GİBİ BAKIYOR!
MENZİLİMİN DIŞINDA ÖLDÜĞÜNÜ SANIYOR...
eeeee-IPE!
ÖLÜM ÇIĞLIĞI İNSAN SESİ GİBİ...
HAKLISIN!
"ÇOK HAKLISIN!"
AAAArrrrooooooooooo
Woooooooo
26

TÜYSÜZLER UZAKTAN GELİP STEPLERİMİZE SAHİP ÇIKTILAR... KADINLARIMIZI ÖLDÜRDÜLER...
BENİM KADINIM DA ÖLDÜ! BUNU KANLARIYLA ÖDEYECEKLER!
Arrroo
Arrooooo
AAAARRRROOOOOOO
BU KURT DEĞİLDİ. İŞİNİZİ ÇABUK BİTİRİN DE İÇERİ GİRELİM...
EVET... HAKLISIN...
27

AKŞAM KARANLIĞI ÇÖKÜNCE KÖLE HALKI YEMEK İÇİN TOPLANDI...
ÇOK UTANIYORUM BABA!
DÜN GECE YABANCILARDAN BİRİ BENİ DERİ BARAKASINA ZORLA SÜRÜKLEDİ...
VE BANA TECAVÜZ ETTİ.

KİM OLDUĞUNU GÖSTER BANA! KIZIMA DOKUNMAYA CÜRET EDEN DOĞDUĞUNA PİŞMAN OLUR!
28

İÇİMİZDEN KİMSE KIZINA DOKUNMADI REİS!
NE YAPACAĞIZ CONAN? DÖNÜŞECEK MİYİZ?
DELİRME! SAYICA AZIZ!

BANA SALDIRANI BÜYÜK BİR CEZA BEKLEDİĞİNİDEN SUÇLAMAMDAN EMİN OLMALIYIM.

VERİLECEK CEZAYI SAPTAMAK DA BENİM HAKKIM... EVET... SALDIRGANI GÖRÜYORUM.

İŞTE BANA TECAVÜZ EDEN ADAM BU!
HAYIR! BU KIZ ÇALDIRMIŞ. ONU TANIMIYORUM BİLE...
29

KIZIM KARTAL YAVILMASI CEZASINI SEÇTİ. UYGULAMAYA KARŞI ÇIKAN DA AYNI SONA ULAŞACAKTIR. ONUN KANIYLA ELLERİMİ YIKAYACAĞIM.
DURUN!
TANRILAR ADINA!

SIKI TUTUN ALÇAĞI! BIÇAĞIMLA KALBİNİ DELECEĞİM...
CONAN! YARDIM ET!
EDEMEYİZ... BURADA ONLARIN KURALLARINA UYMAK ZORUNDAYIZ.

AKILLISIN KIMMERYALI. YASALARIMIZ KABA AMA ADİLDİR.
AAAAAAAAAAAAAEEEE
ŞİMDİ İPİ GETİR!

TALİHSİZ GÜN DERMAN ÇATIYA ÇIKARILDI...
KONUKSEVERLİĞİMİZİ KÖTÜYE KULLANANLARIN SONUNU GÖRÜN! ALÇAZI SİZE ATACAĞIM.
HAYIR!
GELİN! SEYRE DİN!

SANA NERE DEYSE AÇNACAĞIM AMA KIZIMIN ONURUNU KORUMALIYIM...
BEN YAPMADIM.

YIZIL DANMAYI KES!
NOOOOOOOO
DÜŞTÜ! DÜŞTÜ!

DÜŞTÜ!
DÜŞTÜKÇE İP GEZİLİYOR!
EVET! KENDİ AĞIRLIĞINLA...
AAAAAA
...İKİYE AYRILIYOR.
BİR KARTAL GİBİ YAYILDI...
AIIEEEE
ŞİMDİ BİR SEF KIZIYLA YATMANIN TEHLİKESİNİ ANLADIN MI... KOLAYCA GEÇİP GİDEMEZSİN. BU ADAM SEN DE OLABİLİRDİN SEVGİLİ NİSANLIM...
THUD!
AERIC!
AERIC!
32

AZ SONRA DUVARLARA TIRMANIP BU STEPLERİ İNSANLARDAN TEMİZLEYECEĞİZ KARDEŞLERİM.
KIŞ GECESİNDE AY ÇIKTIĞINDA KURTLAR DUVARLARIN DIŞINDA TOPLANDILAR.
SESSİZCE BEKLEDİLER.
DUVARLARIN İÇİNDEKİLER DIŞARIDAKİ TEHLİKEDEN HABERSİZ EĞLENİYORLARDI...
BİR ÖLÜM DÖNÜŞÜ VE BİR İNFAZ. BU KIŞ EĞLENCELİ GEÇİYOR.
İÇİP SAR-HOŞ OLALIM BU GECE!
33

GECE BOYUNCA İÇEN SARHOŞ ÇİFTÇİLER, BÖĞÜRDEREK SÖYLEDİKLERİ ŞARKILARLA KIŞ RÜZGARININ SESİNİ BASTIRMAK İSTER GİBİYDİLER...
OLDUKLARI YERDE SIZIP KENDİLERİNDEN GEÇİYORLARDI...
DIŞARIDA AY İYİCE YÜKSELMİŞ; ULUMALAR YOĞUNLAŞMIŞTI...
Arrrrrrrrrrrrrrr
Arrrrrrrrrrrr
KURTLAR DA KENDİ SENLİKLERİNE HAZIRLANIYORLARDI...
34

GÖREN! ATEŞİN YANINA GEL!
DUVARI KONTROLSÜZ BIRAKAMAM.
AMA ATEŞ DE SICACIK.
BU SOĞUKTA KURTLAR BILE ORTAYA ÇIKMAZ NASILSA...
HUH! BU GÜZEL EĞLENCE... HERGÜN BIR YABANCI ÖLDÜRMELİYİZ.
HAKLISIN! O ZAMAN İŞE BAŞLAYALIM...
SMASH!!
SENİN-LE...
UNGH!
KANA SUSAMIŞ SALAKLAR!
35

HIÇ BÖYLE SOĞUK GÖRMEDİM.
SOFAKTA YINE DUVAR ÖNÜNE YIĞILAN KARLARI TEMİZLEMELİYİZ.
NEREYE BÖYLE CONAN?
YATMAYA!
BENSİZ MİT?
BU GECE YATAĞINI ISITAYIM. SABAHA BABAMA NİŞANLANDIĞIMIZI SÖYLERİZ.
SÖYLEMEYECEĞİZ.
SENİNLE ASLA NİŞANLANMAYACAĞIM KANA SUSAMIŞ FAHİŞE!
AAAAA-A!!! EEEEEE
CROM ADINA! KURTLAR, DUVARDAN ATLIYORLAR...
36

BRIGA! ALARM VER!
Rrrrrr
R-rrrowww-IPE!
SAYILARI ARTMADAN ONLARI DURDURMALIYIZ.
SİLAH BAŞINA! KURTLAR KALEYE GİRDİLER...
UH! KURTLAR MI? KALK KADIN! KORKTUĞUMUZ GECE GELDİ!
NE VAR AERIC?
KOŞUN KARDEŞLERİM! KAPI AÇILDI! KALE BİZİMDİR!
Arrrrooooooooooo

NASIL OLDU BU?
SABAN KULLANMAYA ALISMIŞ ADAMLARIN DUVAR NÖBETI BU KADAR OLUR!
SAYILA-RI ÇOK!

RRRRRR
CANINIZI KURTARIN!
TANRILAR SIZI KORUSUN!
38

KALEMI ELE GEÇIREMEYE-CEKSINIZ!
AAA-AAAARRRRRRRRR!

AERIC YENILDI! HERKES BÜYÜK EVE KOŞSUN! ORAYI SAVUNABILIRIZ!

ÇABUK HERKES BÜYÜK EVE!
ÇOK KALABALIKLAR!

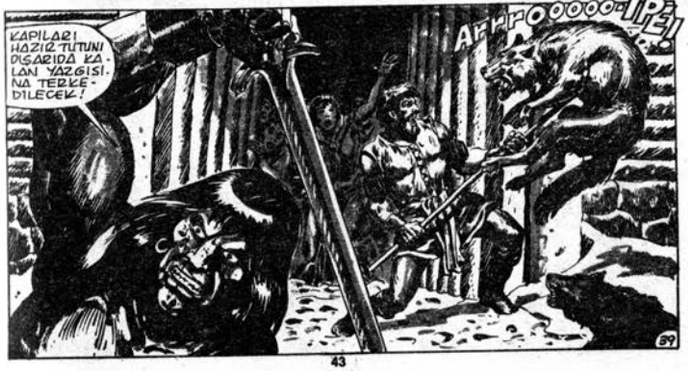
KAPILARI HAZIR TUTUN! DIŞARIDA KALAN YAZGISINA TERKEDILECEK!
ARRROOOOOLPE!
39

CONAN! KAPIYI KAPATAMIYORUM!
DAHA GÜÇLÜ!
TAMAM! OLDU!
BU KAFAYI BUZA KOYUN! GEREKTEŞE YERIZ!
AÇIN KAPIYI! BEN BELGA! DUYUYOR MUSUNUZ?
THUD!
KURTLAR PEŞIMDE!
THUD!
THUD!
BU AERIC'IN KIZI! KAPIYI AÇALIM!
KAPIYI AÇ CONAN! BENI KURTLARA BIRAKMA!
KAPIYA DOKUNANI KURTLARDAN ÖNCE BEN GEBERTTIM.
THUD!
THUD!
THUD!
GELDILER CONAN!
eeeee
Arrrrooo
Rowr!
Rowr-rrr!
40

KIMSEYE AÇIYACAK DURUMDA DEĞILIZ. KURTLAR HER AN BURAYA GIREBILIR...
SAMANLARI DENK YAPIP KAPI ARDINA YIĞIN!
KURTLAR KAPIYA DAYANDILAR! YUKARIYA TIRMANIN!
THUD!
THUD!
Ar-ooo ooo.o
ATEŞ BIZE ZAMAN KAZANDIRIR...
THUD!
THUD!
K-KRAK!
FWOOOSH!!
SMASH!
ARR-RJRROOOOOOOO OOOO

BUNLARIN SONU GELMIYOR! TEK ŞANSIMIZ ÇATIDA TOPLANMAK!
AAAArrrooo

ÇABUK ÇATIYA! ÖLECEKSEK YÜKSEKTE ÖLELİM!

AMA BUNLARIN DA ÇOĞUNU ÖLDÜRELİM!

BEN GİRER GİRMEZ TAVAN KAPAĞINI KAPATIN!
CLUD!
#2

CONAN! ELİMİ TUT!
SİKİ! TUTUN! GELİYORUM!
Aaaaaaahh!

CROM!
BAKIN! KURTLAR ONU PARÇALIYOR!..
DÜŞERKEN ÖLMÜŞTÜ ZATEN!
Help meeee

ŞİMDİ KENDİMİZİ DÜŞÜNELİM...

KURTLAR TAVAN ARASINA GİRDİLER BİLE!
#3

BU İBLİSLERİ ÖLDÜRMEKTEN YORULDUM...
SAVAŞIN! UMUT YOK AMA KILIÇ ELDE ÖLMEK EN İYİ ÖLÜMDÜR!
BÖYLE DÜŞÜNÜRSEN İŞİN BİTER!
SONSUZ GİBİ UZUN GELEN BİR SÜRE CONAN VE SON ADAMI, KAN VE DUMAN KOKAN BİR ORTAMDA SAVAŞI SÜRDÜRDÜLER...
94

CONAN! DÜŞÜYORUM!
ARRRROOOOOOO
BU SONUNCUYDU. YALNIZ KALDIM!
BELKİ BİR UMUDUM DAHA VAR!
GÜÜD!
EPEY UZAK AMA ÖLMEDEN DENEMELİYİM...
CROOOOOOOMMMMM!

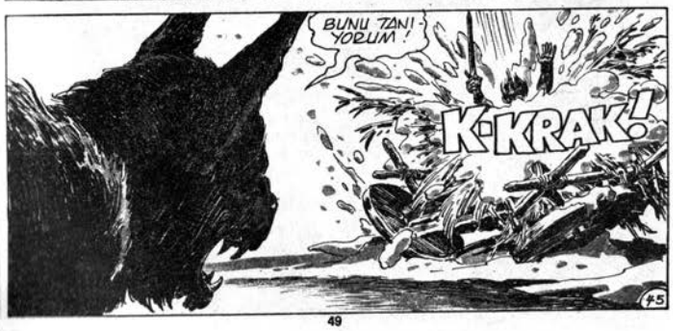
BUNU TAN! YORUM!
K-KRAK!
45

KADINIMI ÖLDÜ. REN ADAMBU!
BÜYÜK KURT RUHU BENDEN YANA!
BU TÜYSÜZÜ ZEVKLE GEBERTECEĞİM...
ROOW
WWWHHHHHHHH
GEL DE SENİ BÜYÜK RUHA GÖNDEREYİM.

SENİN KANINI İÇECEĞİM İNSAN!
BUNUN İÇİN BENİ YENMEN GEREK!
CESARETİN VARSA GEL KÖPEK SOYU!
SEN ARKADAŞLARIMIN KARNINI POYURACAKSIN!
BEN DE KANINLA SUSUZLUĞUMU GİDERECEĞİM.
RD
WH
AAAAAHHHHH
SHKT!

ÇELİK KALBİNİ DELİNCE SUSUZLUĞUN KALMAZ...

Ahhhhhhhhh!
BİZ KOLAY ÖLMEYİZ!
BENİM IRKIMI TANIMIYORSUN!
K-KRUNCH!

AHHH!
SEN DE BENİ!

KILICIN KIRILDI! KOLAY BİR AV OLDUN ARTIK!
ROWWWRRR...

SSSSHRKT!
SESİN KESİLDİ, TÜYSÜZ! NEREDE CESARETİN?
UHHHH!

BURALARDA İNSAN SOYU KALMAYACAK! SON KALAN SENDİN!
SONUN GELDİ!

AAAAAARRRRRROOOOOOOO
SHKT!

HALLSİN! SENİ GEBERTMEK ZOR!
GAKK!
HAK!

GÖRECEĞİZ. BAKALIM...

KAFASIZ NE KADAR

YAŞAYACAKSIN?

Developed by the Marvel Comics Gruop, a division of Cadence Industries Corporation, used with permission Copyright © 1987 Alla Ray Kuykendall. All rights reserved. Bu dizinin, Türkiye'de ve Türkçe konuşulan ülkelerde kitap ve dergi olarak yayın hakkı Kesim Ajans aracılığıyla Alfa Yayıncılık ve Pazarlama Ltd. Şti.ne verilmiştir.

MADDOC KENTI UZUN SÜREDİR BİR YÖNETİCİDEN YOKSUNDU.
BU ATLI HİÇ KUŞKUSUZ RESMİ BİR HABERCİYDİ.

BU HABERCİYİ KİMİN KARŞILAYACAĞINI RUH YIYICI MERAK EDİYORDU...

YOLUMDAN ÇEKİL!
BEN KOTH İMPARATORUNUN HABERCİSİYİM.
MESAJINI VER!

GÖRMEK İSTİYORUM.
ONU CEHENNEMDE GÖRÜRSÜN!

KÜÇÜK ADAM!

WHAAM
CANI MI SIKIYORSUN!

YANINDA RESMİ BELGELER OLDUĞUNU BİLİYORUM...

ONLARI İSTİYORUM!

YEMİNİM VAR İBLİS!
İMPARATORUMUN MESAJINI YALNIZ SAHİBİNE VERİRİM.
BAŞKA HİÇ...

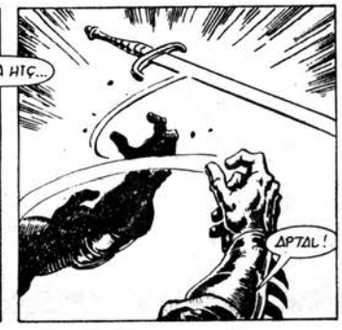
APTAL!

BEN İNSAN DEĞİLİM.

BEN ÖLÜMÜM!

BANA DİREN DİĞİN İÇİN...

SENİN DE ÖLÜMÜN OLACAĞIM.

ANLATABİLDİM Mİ?

İYİ!

DÜŞÜNDÜĞÜM GİBİ.
YOLUNA DEVAM ETMENE İZİN VEREBİLİRİM HABERCİ!

İMPARATORUNUN GÖREVİNİ YERİNE GETİRMENİ BEN DE İSTİYORUM
BU BİLGİYİ CONAN'A ULAŞTIR BAKALIM.

MADDOC'DA GECE...
KRAL ÖLÜNCE...
ANARŞİ HORTLAMIŞTI...
ORDU YOKTU. YASA YOKTU.
KENDİLERİNİ KONTROL ALTINDA TUTAN BİR GÜÇ OLMAYINCA SÖZDE UYGAR İNSANLAR SOKAKLARA DÖKÜLMÜŞLERDİ...
EN İLKEL VE VAHŞİ İÇGÜDÜLERİYLE DAVRANIYORLARDI.

VE BU UYGAR İNSANLARI YUKARIDAN İKİSİNİYLE İZLEYEN...

BİR BARBAR VARDI.
CONAN...?

İYİ MİSİN? ATEŞLERE BAKIP DALIYORSUN...
GİDEREK BÜYÜYÜR ANNEKA!
GÖREVİNİ TERKEDİP YAĞMACILARA KATILAN ASKER SAYISI DA ARTIYOR...
DURUM UZUCU.

KRAL MADDOC'SE NIN ELLERINDE ÖLDÜ CONAN... ÖLÜMÜ ZAHTA GEÇTİDİN AMA O DA ÖLDÜ...
YEDİLER KONSEYİ DENEN İBLİS TOPLULUĞU ÖLDÜRTTÜ ONU...

KENTİN KRALI DA YOK VELİAHDI DA... BURADAKİ TEK GÜÇLÜ KİŞİ SENSİN...
UZUN SÜRE MADDOC ORDUSUNA KOMUTA ETTİN. HALK SENİ TANIDI...

KENDİLERİNİ ZALIM MADDOC'DAN SENİN KURTARDIĞINI BİLİYORLAR...
SENİN EMRİNE GİREREK DÜZENİ SAĞLARLAR...

KRAL SEN OLMALISIN CONAN!
BU APTALLARIN KRALI OLMAK İSTEMEM..
JAHLI'NIN ÖCÜNÜ ALIP BURADAN GİDECEĞİM...
ADAMLARLA KONUŞAYIM...

SALONDA...
DEĞİŞİKLİK RÜZGARI SOLAISE!
BU ÇIĞLIKLARIN ANLAMI NEDİR BABA?
DEĞİŞİKLİK İLGINÇ BİR AÇIKLAMA YÖNTEMİ... KENT BAŞIMIZA YIKILIRKEN, ÇEVREMİZDEKİ KAVGA BÜYÜRKEN BİZ BURADA OTURUYORUZ
HAKLISIN SHAPUR; İŞ ÖYLE KARIŞTI KI ARTIK DÜZELTTİLEMEZ..
MADDOC KRALLIĞI ÇÖKÜYOR!

CONAN DÜZENİ SAĞLAYABİLİRDİ.
O, BU KENTİN TEK UMUDU.. NE KADAR BEKLERSE DURUM O KADAR KÖTÜLEŞİYOR. DÖKÜLEN KAN ARTIYOR.
CONAN NİÇİN BİR ŞEYLER YAPMIYOR?
NE BEKLEDİĞİNİ BİLMEM SOLAİSE..

CONAN GÜNAH KADAR DÜRÜST BİLİM KADAR KESİNDİR.
KRAL OLMAKTAN ÇOK YEDİLER KONSEYİNİ ÖLDÜRÜP ÖÇALMAK İSTİYOR O...
ONUN GİBİ ADAMLAR OTURUP KENT YÖNETEMEZLER...
CONAN, MACERANIN SESİNE DOĞRU GİDER.

SLAMM!!

SAFAKTA GİDECEKTİR.

SAFAKTA GİDİYORUZ?

DEMİŞTİM!

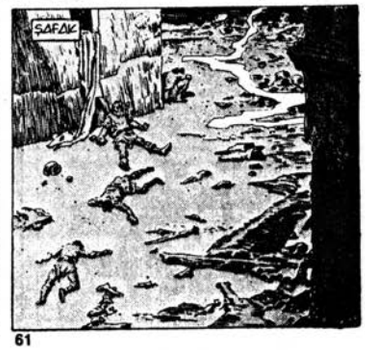
SAFAK

EH--Z! AH--!
BAKIN!

KURTARICIMIZ GELIYOR!

BIZI BIRAKMA!
LÜTFEN BIZI BIRAKMA!

KURTARICI!

ÖNDER OL BIZE!
KALKI SENI DE ÖLDÜRE-BİLELİM

KURTARICI!
PEŞLERİ-NE DÜŞÜN!

CONAN VE YANINDAKİLER ÖĞLEYE DEK KENTTEN UZAKLAŞTILAR.
CONAN, MADDOC TAHTINA OTURMA OLANAĞINI YITIR-DIĞININ FARKINDAYDI...
BUNU İSTEDİĞİ-Nİ SANMIYOR-DU...

NEREYE GİTTİ GİTMİZİ DAHA SÖYLEMEYECEK MİSİN CONAN?

KIPIRDA SAN İYİ OLUR..
SHEM SINIRI-NA DEK EPEY YOLUMUZ VAR... VE YEDİ-LER KON-SEYİNE..
EH--Z!

BİR ATLI. KHİTANLIYA BENZİYOR.

ÖNEMLİ OLABİLİR. KEIV! GİT KONTROL ET!
BEN, MI?
NİÇİN BEN?

ÇÜNKÜ SEN GÜVENILIR ADAMSIN IHTIYAR DELIKANLI! HAYDI GIDIP ISTNI YAP!

AZ SONRA...
DOSTUM! BIR DAKIKA DUR LÜTFEN!

ADIM KEIV! MADDOC RAHIPLER KARDESLIGINDENIM...
BIR KAÇ KISI KENTTEN UZAKLASIYORDUK. BIRAZ KARISIKLIK VAR DA...
SIZ BURALARA YABANCISINIZ. YARDIMCI OLABILIR MIYIM?

ADIM KOBE... KHITANLIYIM VE KOTH IMPARATORU HIZMETINDEYIM.
IMPARATORUMDAN KIMMERYALI CONAN'A MESAJIM VAR.

ILGINÇ!
IMPARATOR O SERSERIDEN NE ISTEYEBILIR?
BILMEM. BENYALNIZ GÖREVIMI YAPARIM...
BEN DE ÖYLE!

CONAN'I KRAL SARAYINDA BULABILIRSIN...
BIR SEY DEGIL.
TESEKKÜR EDERIM.

KEIV, IMPARATORUN CONAN'DAN NE ISTEDIGINI BILMIYORDU AMA BU BIR GÖREV OLABILIRDI. OYSA KEIV CONAN'I YÖNLENDIRIRSE IKISI DE YAKINDA ÇOK ZENGIN OLABILIRLERDI!
STRABONUS'DAN GELEN HABERIN PLANLARINI BOZMASINI ISTEMEZDI.

EVET?
ÖNEMI YOK... BIR AT SATIN ALACAKMIS.

SHEM SINIRINDA ISSIZ BIR DÜZLÜK.

HEPINIZ APTALSINIZ.

KENDINE GEL!
KARSIMIZDA KORKU VE SAYGIYLA KONUS!
BIZ YEDILER KONSEYIYIZ!
BAGISLAYIN!
NE ISTEDIYSENIZ YAPTIM. PAZARLIGIMIZIN KOSULLARI YERINE GELDI. AJANLARI ÖLDÜRDÜM. ARTIK SIZE HIZMET ETMEYECEGIM...

SIZE BIR TAVSIYE! IMPARATORDAN CONAN'A GIDEN BIR MESAJI OKUDUM...
BARBARI BIRAKIRSANIZ OLAYLARIN LEHINIZE GELISMEDIGINI GÖRÜRSÜNÜZ.

ONUN BURAYA GELMEKTE OLDUGUNU BILIYORSUNUZDUR. BARON NUMAX HERSEYI ACIKLADI ONA. GÜCÜNÜZ BU SATOYU BURADAN GÖTÜRMEYE VE OLACAKLARI ÖNLEMEYE YETERLI.
BIZ HERSEYI BILIRIZ RUH YIYICI!
GEREKENI YAPACAGIZ!

HOSÇA KALIN!
KENDI PLANLARIMI YÜRÜTECEGIM BEN.

MADDOC'DA AKSAM...
CONAN'IN GITMESIYLE DÜZEN TÜMÜYLE YIKILMISTI.
BASIBOZUKLAR SATOYA GIRMISLERDI.
BURASI BIR GÜN ÖNCE CONAN'IN TOPLANTI YAPTIGI SALONDU...

¡BRENG!
TAM BIR ANARSI!

HEY! SIZ!
KIMMERYA! CONAN NEREDE?

BIR KHITAN!
NE GIRKIN!
BELKI BIR KESE ALTINI VARDIR...
CONAN'IN NEREDE OLDUGUNU BILMIYORUZ AMA..
..BELKI SEN...

BEN IMPARATORUN HABERCISIYIM.
BIR DAHA BANA DOKUNURSAN...
ELINI YITIRIRSIN...

ASIL SEN KAFANI YITIRECEKSIN!
APTAL!

EGITIMSIZ SISKOLAR...
...DOGUSTAN SAVASCI BIRINE SALDIRIYOR.

SIZ ZAVALLI LARSINIZ!

KONUS!
CONAN NEREDE?
BIRAK BENİ KÖPEK!

SENİNLE ANLAŞAMADIK...
ZAYIF BATILILARDAN TİKSİNİRİM.
AAAACCCKKK!!!

CONAN'IN YERİNİ ÖĞRENENE DEK BORÇ KESECEĞİM.
HERKESİN!
ŞİMDİ ANLAŞIYOR MUYUZ?

YEDİLERİN ŞATOSUNDA.
ŞATO YEDİLERİN İŞARETİNİ TAŞIYOR.
YEDİLER KONSEYİ İÇERİDE.
ONLARI BEKLETMEYELİM.

BU KAPIYI ZOR KIRACAĞIZ GİBİ...

KKERR-AAASSH!
ZOR DEĞİL.

ENERJİNİ TÜKETME KALEB! GEREKEBİLİR.

BURASI KARANLIK.
DAĞILIP ARAYIN!

BİR KAPI!

YARDIM İSTER MİSİN SİMEON?
BU KAPIYI AÇMAYI BECEREBİLİRİM CONAN!
ŞİMDİ.

...CONAN...
BURAYA NASIL GİREBİZ?

KAÇALIM!
CROM!!
TANRILAR!

ÜÇ ADAM EJDERİN ALEVLİ AĞZINA DÜŞTÜLER...
UMUTSUZCA ÇABALIYORLARDI..

DIŞARIDA...
CONAN, KALEB VE SIMEON ÇOKTANDIR İÇERİDELER... KIMMERYALI BİZE DIŞARIDA BEKLEMEMİZİ EMRETTİ AMA SANIRIM İÇERİ GİRME ZAMANIMIZ GELDİ.
GENERAL! BİR HABERCİ GELİYOR!

KIMMERYALI CONAN NEREDE GENERAL? ONU GÖRMELİYİM..
CONAN SATODA VE BİZE BURADA BEKLEMEMİZİ EMRETTİ...

SİZE OLABİLİR AMA BANA EMRETMEDİ..
ONU HEMEN GÖRMELİYİM.
CONAN BU SATONUN İÇİNDEYSE BEN DE GİRECEĞİM...

HEP BİRLİKTE GİREBİLİM
HAYDI!

SATONUN ALTINDAKİ DERİNLİKLERDE
BURADA ÖLECEKSİN BARBAR!
YAVAŞ VE ACI İÇİNDE.

SENİ VE DOSTLARIN YEDİLER KONSEYİNİ KIZDIRDINIZ...
İLKEL BAR-BAR BEYNİNLE SEN ZATEN DURUMUN ÖNEMİNİ KAVRAYAMAZDIN...
YEDİLER KONSEYİ BÖLGEDEKİ TÜM TİCARET YOLLARINI KONTROL EDER VE KAZANÇ SAĞLAR.
KOTH'UN EKONOMİK DÜZENİ İÇİN BELLİ BİR DENGE SAĞLANMALI.

SENİN ALTÜST ETTİĞİN BU DENGEYİ YENİDEN DÜZENLEMELİYİZ.
ÇOK KIŞI ÖLDÜ...

MADDOC BİZİ SEVMEZ AMA KORKARDI. HARAÇINI DÜZENLİ ÖDERDİ AMA SONRA O KENTE SEN GELDİN ...

VE KRAL MADDOC ÖLDÜ...

ÖLDÜ!

ORTALIKTA DOLAŞIP İSTEDİĞİN GİBİ KELLE UÇURAMAZSIN.

BU İŞLERİN BİR DÜZENİ VARDIR. JAHLI'NIN ÖLMESİ GEREKLİYDİ.

SEN DE ÖLECEKSİN!
İPLERİNİ KOPARMAK İÇİN BOŞUNA UĞRAŞMA!
KEMİK ONLAR!.

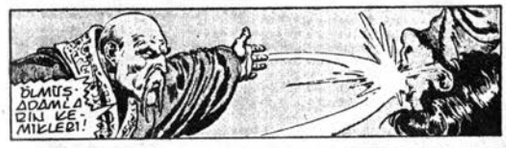
ÖLMÜŞ ADAMLARIN KEMİKLERİ!

GÜCÜM ALTINDASIN!
SENİN CANINI ALACAĞIM.

RUH YIYICI SENDEN NIÇIN KORKUYOR BİLEMİYORUM...

SSSZZZZT!
YYEEAARRGGHH!!

İYİ ATIŞTI HABERCİ!
GERİ ÇEKİL İBLİS! BEN BARBARLA KONUŞACAĞIM...

SNAPP!
BÜYÜCÜYE SÜRPRİZ!..

KONSANTRASYONUN DAĞILDI.
ÜSTÜMDEKİ ETKİN AZALDI...
BENİM SANA ETKİM İSE ARTIYOR.

YEDİLER KONSEYİNDEKİ KARDEŞLERİN NEREDE?
CEHENNEME...

ÖNCE SEN!

CROM.
DİĞERLERİ KAÇTI.
SHAPUR! İNDİR BİZİ!

SONRA...
DİĞERLERİNDEN İZ YOK CONAN!
YİNE ELİMDEN KAÇTILAR
İÇİMDEN BİR SES YEDİLER KONSEYİNİN YİNE GÖRÜNECEĞİNİ SÖYLÜYOR...
ŞİMDİ NE YAPACAĞIZ?
ŞİMDİ?
BU BİRAZ DA HABERCİYE BAĞLI SANIRIM...
HABERİN NEDİR?

POSTA KUTUSU

SAYIN ALFA YAYINLARI YETKİLİLERİ,
Bizlere CONAN, RED SONYA, ROM ve KORKU gibi kaliteli çizgi romanlar kazandırdığınız için ne kadar teşekkür etsem azdır.
Sizlere bazı sorularım var. Cevaplarsanız çok memnun olurum.
1- Posta çekiyle istediğim Yeni Maceralar dizisinin bazı sayılarının tükendiğini belirtmiştiniz. Bu sayılar Conan Koleksiyon Dizisi'nde tekrarlandılar. Bunlar elimde var. Fakat koleksiyon yaptığım için merak ettiğim bu sayıları tekrar Yeni Maceralar Dizisi olarak basacak mısınız?
2- Red Sonya'nın Türkiye'de yayınlanan 14 kitaplık serisi yeniden yayınlanacak mı?
3- Yeni yılda Marvel'in yeni dizilerine yer verecek misiniz? Verecekseniz isimlerini belirtebilirmisiniz?
Saygılarımla,
MURAT ÇELİK
Çocuk Parkı Karşısı No:13/B
Nur Kuaför
Keşan-EDİRNE
Sayın MURAT ÇELİK
Sorularınızı sırası ile yayınlıyoruz.
1- Şu anda depomuzda olan yayınlarımızı zaman zaman dergilerimizin içinde belirtiyoruz. Listeyi dikkate alarak siparişlerinizi yapınız. Yeni Maceralar Dizisi olarak tekrar basılmayacak. Ancak Yeni Koleksiyon dizimizde tekrar edilecektir.
2- Evet, tekrar yayınlanacak.
3- Marvel'in Hulk, X Man, Avengers, Fantastic Four Dizilerini yayınlamayı düşünüyoruz.
Sevgiler,

****

SAYIN ALFA YETKİLİLERİ,
Size çizdiğim iki resmi yolluyorum. Bunları eski yayınlanan resimlerime oranla eleştirirseniz çok memnun olurum. Ayrıca bizlere Conan ve Red Sonya gibi yapıtları sunduğunuz için sizlere çok çok teşekkür ederim. Eğer yolladığım resimleri yayınlarsanız çok sevinirim. Yapımcı, yönetici ve bütün Alfa Yayınlarında çalışanlara sevgi ve saygılarımı sunarım.
EROL NEZİROĞLU
Birlik Mah. 238. Sk.
Altındağ- İZMİR
Sayın EROL NEZİROĞLU,
Eskiye oranla 87'de çizdiğiniz resimlerde teknik bakımdan gelişmeler var. Sizi tebrik ederiz. Resminizi yayınlıyor, başarılar diliyoruz.

****

SAYIN ALFA YAYINLARI YÖNETİCİLERİ,
Bize Conan gibi güzel bir dergi sunduğunuz için hepinize teşekkür ederim. Ben 17 yaşında sürekli bir Conan okuyucusuyum. Conan her bakımdan gerek konu gerekse çizgi bakı-

mından eşsiz bir roman. İzin verirseniz size bazı sorularım olacak
1- Conan'ın "Gizli Düşman" ve "Kılıç kuşu Efsanesi" isimli maceraları ne zaman yayınlanacak?
2- Conan'ın Yeni Maceralar Dizisinin 36. sayısında Kral Conan'ın "Kırmızı Gölgeler" isimli macerasının devamı ne zaman yayınlanacak?
3- Conan'ın 20. yy.da yaşadığı macerasının devamı ne zaman yayınlanacak?
4- Conan'ın 1980-1981 yıllarındaki ilk çıkan maceraları yeniden yayınlanacak mı?
5- Conan'ı çizen ressamların küçük resimlerini yayınlar mısınız?
6- Yalnız yabancı çizerlerin resimlerinden oluşan Aylık Albümün boyutlarında renkli bir kitap çıkaramaz mısınız?
7- Size mektubumla birlikte kendi yaptığım bir kaç Conan resmi yolluyorum. Bu resimleri önce mavi kalemle çizdim. Daha sonra mavi kalemle yapılan resimlerin baskı tekniğine uygun olmadığını okudum. Üzerinden siyahla geçtim. Resimlerimi inşallah beğenirsiniz. Yayınlarsanız çok sevinirim.
Hepinize yayın hayatınızda başarılar dilerim.
Mümkünse mektubumu Conan Yeni Maceralar dizisinde yayınlayınız.
KEMAL EYNUR
6509 Sk. No:18
Şemikler-İZMİR

Sayın KEMAL EYNUR,
İlginize teşekkür ederek sorularınızı sırasıyla yanıtlıyoruz.
1- Bu maceralar Conan'ın yeni maceralar dizisinde bir süre sonra yayınlanacak.
2- Conan'ın 20.yy.da geçen iki macerasını da yayınladık. Amerika'da bunlardan başka 20.yy. macerası henüz çizilmedi. Çizilirse doğal olarak bizde yayınlarız.
3- Yaşlı Kral Conan'ın en son serüvenini anlatan kırmızı Gölgeler Amerika'da Yıllık Dizi olan "conan Annual" da yayınlandı ve henüz arkası çizilmedi. Belki gelecek yıl çizilir ve ne olacağını biz de sizlerle birlikte öğreniriz.
4- Tabii... Conan'ın tüm maceraları Koleksiyon dizisinde yer alıyor. Koleksiyon yapmak isteyenlere bu dizimizi 1. sayıdan başlayarak biriktirmelerini tavsiye ederiz.
5- Bu isteğinizi bugün için karşılayabilmek çok zor. Belki ileride bu gibi konuları geniş olarak içeren bir yayın çıkarabiliriz.
6- Bu isteğini de türkiye koşullarında gerçekleştirebilmek çok zor.
7- gönderdiğiniz resimleri yayınlıyoruz.
Selamlar.

ALFA Yayınları

Sizin Gönderdikleriniz

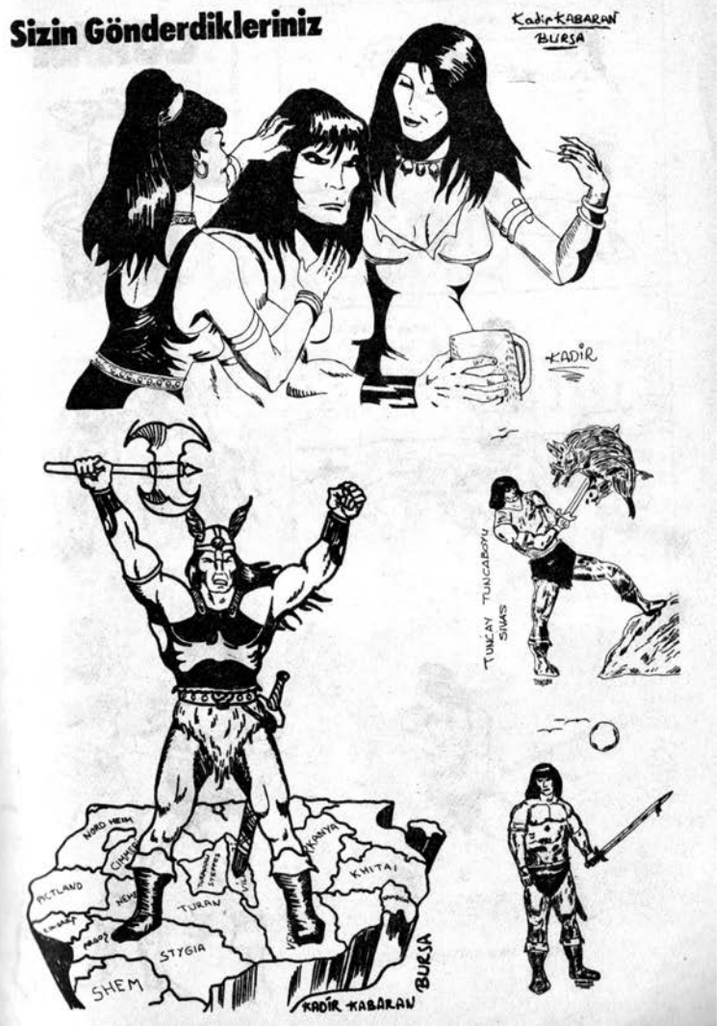

CONAN

ÖMER FARUK OKTAY / S.URFA-CEYLANPINAR

FERHAT MESHUR / İSTANBUL

SÜPER KOMANDO

FALCON

Sevgili Okuyucularımız,

Eksik sayılarınızı tamamlayabilmeniz için depomuzda bulunan yayınları ve fiyatlarını belirtiyoruz.

Siparişleriniz için bütün postanelerde bulabileceğiniz pembe zeminli posta çekine sipariş tutarını yazınız. Alıcı bölümüne "Alfa Yayıncılık ve Pazarlama Ltd.Şti.",hesap numarası bölümüne "122327" yazınız. Posta çekinin arka yüzüne isim,adres ve hangi yayınlarımızın kaçıncı sayılarını istediğinizi belirtiniz.

Postaneye sipariş tutarını yatırınız. Posta çeki bize ulaştığında kapalı ambalaj içinde yayınları sürpriz hediyelerle birlikte postalayacağız.

Böylece hiç bir ek harcama yapmadan yayınları bayiden aldığınız fiyata alabileceksiniz.

Bu listemiz yaz 87' dönemi için geçerlidir. Not: Çeki yatırdıktan 15-20 gün sonra sipariş elinize ulaşacaktır.

CONAN ALBUM 1-31 , 1. FİLM SAYISI	300	CONAN SÜPER CİLT 1-20	500
SAVAŞ FASİKÜL 1-6,8-11	100	THOR FASİKÜL 2-19	100
MİNİKLERE ARMAĞAN 1-12	200	TENTEN CİLT 1-7	400
YZB.VOLKAN (Son Seri) 1-12	250	SALATA ALBÜM 1-5	400
THOR CİLT 1-7	350	SALATA FASİKÜL 1-12,17-39	100
CONAN KOLLEKSİYON 64-98	300	KULL 1-4	350
ROM 1-17	350	KELOĞLAN Renkli 1-12	250
SÜPER KORKU(BÜYÜK BOY) 1-4	350	RED SONJA 1-12	250
SÜPER KORKU(KÜÇÜK BOY) 5-16	350	CONAN ALBÜM İÇİN CİLT KAPAĞI	500
KELOĞLAN CİLT 1-2	350	CONAN SAYI 59-85	300
KELOĞLAN BOYAMA TEK ÇEŞİT	350	CONAN POSTER NOREM İMZALI	200
YZB.VOLKAN S.CİLT 1-3	400	TOP GUN -4	250

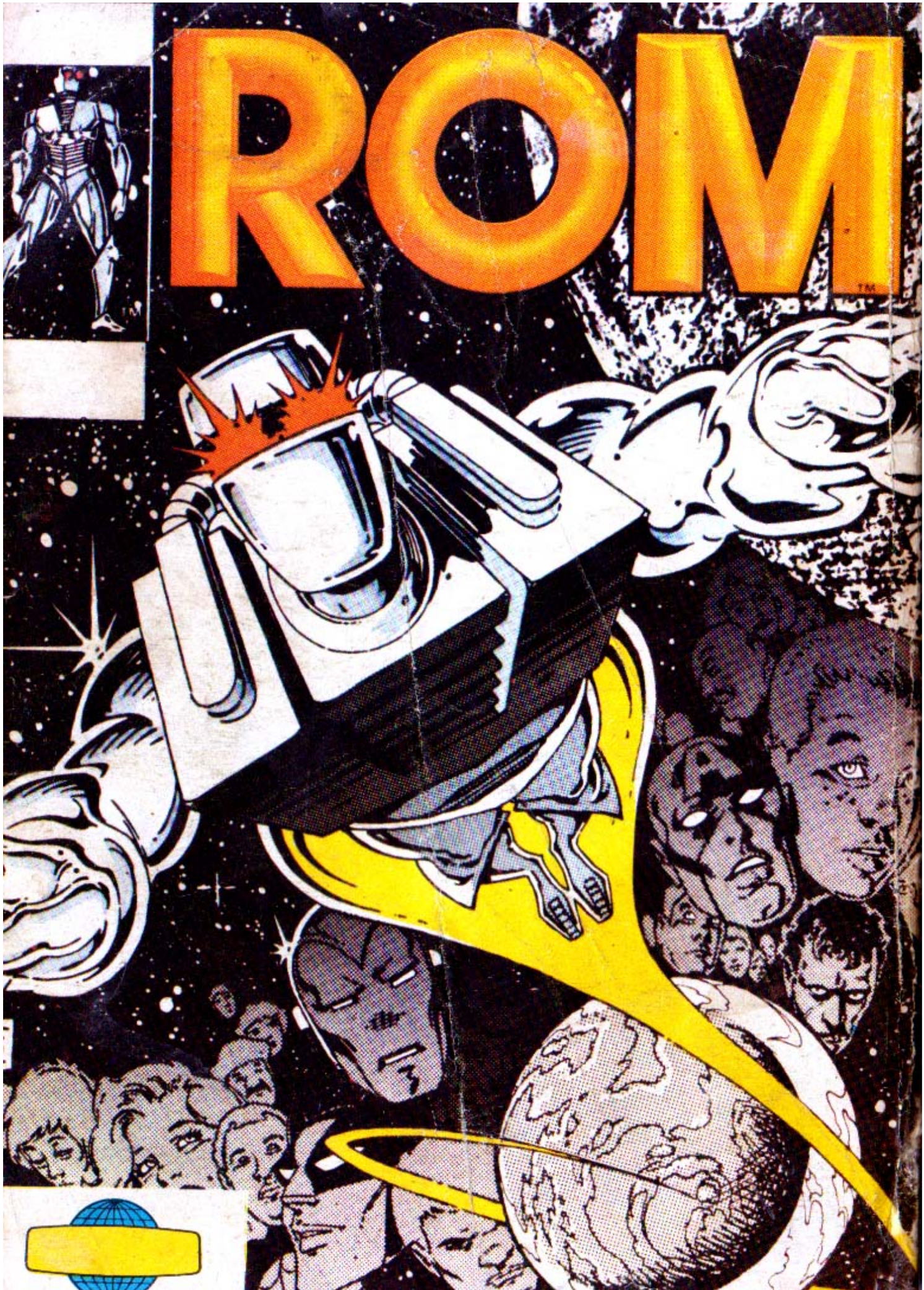
ROM
TM